

# CASASYHOTELES

## CONENCANTO



**Imagínese** dormir en una antigua casona asturiana o en un palacete cántabro o en una masía catalana...

**Imagínese**, además, disfrutando de las mayores comodidades.

Pues ahora, gracias a esta Guía, su imaginación va a verse hecha realidad.

Aquí tiene una amplia selección de hospedajes y enclaves con encanto con toda la información necesaria para que haga su reserva y se asegure disfrutar de unas vacaciones como nunca antes había imaginado.

NOTA: Los precios mencionados en esta recopilación se ofrecen a título indicativo ya que pueden variar en función de la temporada, disponibilidad, tipo de habitación y promociones.

# ÍNDICE

A CORUÑA.....	4.
ÁLAVA.....	5.
ALBACETE.....	6.
ALICANTE.....	7/8
ALMERÍA.....	9.
ASTURIAS.....	10/11
AVILA.....	12/13
BADAJOS.....	14
BARCELONA.....	15/16
BURGOS.....	17
CÁCERES.....	18
CÁDIZ.....	19
CANTABRIA.....	20
CASTELLÓN.....	21
CIUDAD REAL.....	22/23
CÓRDOBA.....	24
CUENCA.....	25/26
GIRONA.....	27/28
GRANADA.....	29/30
GUADALAJARA.....	31/32
GUIPUZCUA.....	33
HUELVA.....	34
HUESCA.....	35
ISLAS BALEARES.....	36/37/38/39
JAÉN.....	40
LA RIOJA.....	41
LAS PALMAS.....	42
LEÓN.....	43
LLEIDA.....	44/45
LUGO.....	46
MADRID.....	47
MÁLAGA.....	48
MURCIA.....	49
NAVARRA.....	50
OURENSE.....	51
PALENCIA.....	52
PONTEVEDRA.....	53
SALAMANCA.....	54
TENERIFE.....	55
SEGOVIA.....	56/57
SEVILLA.....	58/59
SORIA.....	60
TARRAGONA.....	61
TERUEL.....	62
TOLEDO.....	63
VALENCIA.....	64
VALLADOLID.....	65
VIZCAYA.....	66
ZAMORA.....	67
ZARAGOZA.....	68

# A CORUÑA / GALICIA

## Vedra\_Pazo Cibrán

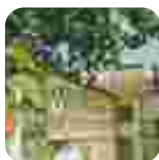

Justo a las afueras de Santiago de Compostela, se encuentra este pazo o casa palaciega tradicional gallega, construida en piedra, que ha sido convertido en hotel con 11 habitaciones con baño. Platos típicos creados con productos propios de la huerta.

**DIRECCIÓN:**

San Julian de Sales, Santiago de Compostela (Coruña)

**TEL\_981511515**

**PRECIO:**

A partir de 78,13 €

## Carballo\_Baños Viejos de Carballo



Sólida construcción de piedra, en la que no se ha escatimado materiales de primera calidad. Las instalaciones y la tecnología son modernas y cada año se renuevan. Sus aguas son hipertermales, sulfuradas y sódicas.

**DIRECCIÓN:**

Estrella 10. 15100 Carballo (Coruña)

**ACTIVIDADES:**

Técnicas de tratamiento. Baño de burbujas, baño de hidromasaje, piscina termal. Aplicaciones a presión. Aplicaciones vía respiratoria. Entre muchas más.

**TEL\_981 70 33 54 FAX\_981 70 34 51 EMAIL\_balneario.carballo@teleline.es**

**PRECIO:**

A partir de 45,02 €

## Torre Sísamo Carballo\_Pazo do Souto



Actualmente cuenta con 11 magníficas habitaciones dobles de las cuales destacan 6 especiales. Todas ellas están equipadas con baño completo, televisión y teléfono. Las especiales se distinguen por su amplitud y por estar equipadas con bañera hidromasaje.

**DIRECCIÓN:**

La Torre, 1 - 15.106 Sísamo - Carballo (Coruña)

**ACTIVIDADES:**

Rutas culturales, excursiones, etc.

**TEL\_981 756 065 FAX\_981 756 191 EMAIL\_souto@pazosdeg Galicia.com**

**URL\_www.pazodosouto.com**

**PRECIO:**

A partir de 41 €

# ÁLAVA /PAÍS VASCO

## Biasterri / Laguardia, Álava\_Posada Mayor de Migueloa



Caserón edificado en el siglo XVII por la familia Enciso-Viana en estilo barroco gentil. Su majestuosa puerta aparece coronada con el escudo de Sánchez Hilara. Las habitaciones, cada una distinta de la anterior, han sido decoradas de forma entrañable y disponen de un equipamiento generoso.

**DIRECCIÓN:**

Calle Mayor 20, 01300, Biasterri/Laguardia. Álava

**ACTIVIDADES:**

Alquiler de caballos, bicicletas de montaña.

**TEL\_945621175 FAX\_945621022 EMAIL\_mayordemigueloa@yahoo.es**

**PRECIO:**

A partir de 72 €

## Laguardia\_Bodega de Don Cosme Palacio



Edificio de finales del siglo XIX principios del XX, construido con piedra dorada de La Rioja, al estilo de los châteaux franceses. Doce habitaciones donde se unen el encanto rústico con un lujo y servicio exquisitos, decoradas de forma diferente y personalizada, con nombres de distintos tipos de uva.

**DIRECCIÓN:**

Ctra. Elciego s/n, 01300 Laguardia, Álava

**ACTIVIDADES:**

Visitas guiadas a la Bodega.

**TEL\_945 621195 FAX\_945 600210 EMAIL\_cosme@bodegaspalacio.com**

**PRECIO:**

A partir de 65 €

## Laguardia\_Castillo El Collado



Edificio de Castillo de pequeñas dimensiones con casi un siglo de antigüedad en sus salones. Los ocho dormitorios agradan por su estilo decorativo, sobre todo Doña Blanca, con azulejos sevillanos en el baño, y Amor y Locura. En el restaurante se elaboran platos tradicionales riojanos junto a otros más actuales.

**DIRECCIÓN:**

Paseo El Collado, 1. Laguardia, Álava.

**ACTIVIDADES:**

Actividades naturales debido a su buena ubicación. Historia y arte. Viñeros.

**TEL\_941 12 12 00 FAX\_941 60 08 78**

**PRECIO:**

A partir de 72,11 €

# ALBACETE /CASTILLALAMANCHA

## Elche de la Sierra\_**Corral de Ramas**



Finca serrana con un antiguo almacén de esparto y un palomar transformados en salón de estar con sendas chimeneas, y ambientados con motivos de caza y enseres rústicos.

**DIRECCIÓN:**

Carretera Liétor-Elche de la Sierra, s/n. Elche de la Sierra, Albacete.

**ACTIVIDADES:**

Rutas a caballo y en todoterreno.

**TEL\_967584004 FAX\_967236776**

**PRECIO:**

A partir de 42 €

## Ossa de Montiel\_**Albamanjón**



Es un pequeño hotel rural situado al pie de una de las Lagunas de Ruidera, en plena naturaleza.

Las habitaciones, decoradas con estilo andaluz, se escalonan en la montaña y ofrecen esplendidas vistas.

**DIRECCIÓN:**

Laguna de San Pedro, 16. Ossa de Montiel. Albacete

**ACTIVIDADES:**

Alquiler de hidropedales y canoas, rutas en bicicleta, senderismo, etc.

**TEL\_926 69 90 48 FAX\_926 69 91 20**

**PRECIO:**

A partir de 75 €

# ALICANTE /COMUNIDAD VALENCIANA

## Denia\_Buena Vista



Este hotel se halla situado en una suave colina desde la que se divisa el mar y el Parque Natural del Montgó. Inmerso en una finca de 15.000 m2, generosa en toda clase de especies arbóreas como naranjos, encinas, cipreses, palmeras, araucarias y sauces, invita a pasear o, simplemente, a sentarse y dejarse llevar por infinitos aromas.

**DIRECCIÓN:**

Partida Tossalet, 28. 03700 Denia. Alicante

**ACTIVIDADES:**

Sauna y práctica deportiva en el propio hotel ( tenis, pingpong,...). Senderismo y ruta del románico. Equitación y deportes de aventura y riesgo. Caza y pesca.

**TEL\_965787995 URL\_**<http://www.bookings.org/es/hotels/buenavista?id=100600&lang=es>

**PRECIO:**

A partir de 91,96 €

## El Campello\_Pueblo Acantilado



Hotel con un encanto especial, donde recorrer sus calles empedradas, su calle mayor, su iglesia, zonas ajardinadas, sus arcos de piedra, su puente y su anfiteatro al aire libre de estilo romano.

**DIRECCIÓN:**

Ctra. Nacional 332, Km. 126,9 - Urb. Cala d'Or El Campello 03560

**ACTIVIDADES:**

El hotel cuenta para los eventos de empresa con un auditorio(240 pax), un gran salón con vistas al mar (350 pax), y 7 salas de capacidad menor; el hotel cuenta con todo tipo de medios audiovisuales: proyector de diapositivas, retroproyector, pantalla, pantalla fija 3X4 M, megafonía inalámbrica, vídeo, teléfono, papelógrafo...

**TEL\_965638146 FAX\_965638147 URL\_**[http://www.eventoplus.com/detalle.php?p\\_id=596](http://www.eventoplus.com/detalle.php?p_id=596)

**PRECIO:**

A partir de 98,11 €

## Denia\_Romano



Patio interior que conserva restos de antiguas murallas romanas y adornado con vegetación típica mediterránea. Podrá degustar deliciosas especialidades de cocina internacional y española.

**DIRECCIÓN:**

Avda. del Cid, 3, C/Nueva, 28. 03700 - Denia - Alicante

**TEL\_96 642 17 89 FAX\_96 642 29 58**

**PRECIO:**

A partir de 105 €

# ALICANTE /COMUNIDAD VALENCIANA

## Denia\_Hotel Buenavista

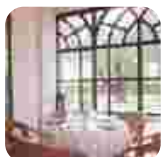

Su magnífico Restaurante en donde a diario se recrea la mejor cocina mediterránea pone el contrapunto final y perfecto a una estancia inolvidable. A escasos minutos de allí, las playas de Las Marinas, Las Rotas, Dénia y su Castillo, los campos de golf, los deportes náuticos y toda la bulliciosa alegría del alma mediterránea.

### DIRECCIÓN:

Partida Tossalet 82. 03709 La Xara - Denia - Alicante

**TEL\_965787995 FAX\_966427170 EMAIL\_hotelbuenavista@alc.servicom.es**

**URL\_www.hotel-buenavista.com**

### PRECIO:

A partir de 91,96 €

# ALMERÍA /ANDALUCÍA

## Níjar\_Cortijo la Joya



La Joya está formada por tres pequeños cortijos, que han sido rehabilitados en el respeto al sabor de la antigua arquitectura almeriense y con materiales de bioconstrucción. Se sitúan en el pequeño pueblo de pescadores de Agua Amarga, dentro de El Parque Natural de Cabo de Gata (Almería).

**DIRECCIÓN:**

Barrio La Joya. Aguamarga - Níjar. Almería

**ACTIVIDADES:**

Paseos a caballo, submarinismo, golf, paseo en barco, etc

**TEL\_619 15 95 87**

**PRECIO:**

A partir de 50 €

## Velez-Blanco\_Casa de los Arcos



Situada en pleno centro del conjunto histórico-artístico de Vélez-Blanco y junto al Barranco de las Fuentes, la Casa de los Arcos es un magnífico ejemplo de la arquitectura señorial de los siglos XVIII y XIX. Lo que en su día fue la casa del alcalde mayor de Almería, tiene catorce habitaciones con una decoración y disposición diferente.

**DIRECCIÓN:**

San Francisco, 2.04830 VELEZ-BLANCO

**ACTIVIDADES:**

Equitación, Montañismo, Caza, Cicloturismo

**TEL\_950 614 805 FAX\_950 614 947**

**PRECIO:**

A partir de 52 €

# ASTURIAS /ASTURIAS

## Alevia\_Casona d'Alevia



Edificación rústica de piedra y castaño, constituida por un conjunto de casas de los siglos XV al XVII, rehabilitadas según la estructura original tanto en su exterior como en su interior. Se encuentra ubicada en el centro de una pequeña aldea, Alevia, en la ladera de la sierra del Cuera, junto a Panes. El hotel dispone de dos salones; uno con chimenea y biblioteca, y otro con sala de lectura y de juegos y jardín.

**DIRECCIÓN:**

Alevia - Peñamellera Baja

**ACTIVIDADES:**

Caza, pesca, descenso en piragua del Cares-Deva, escalada libre, rafting, espeleología, rutas a pie, todo-terreno, quads y caballos, Golf, Senderismo

**TEL\_985 41 41 76 FAX\_985 41 42 24**

**PRECIO:**

A partir de 80 €

## Piloña\_Casona de Bustiello



Bienvenidos al Hotel Casona de Bustiello, este singular caserío de la parroquia de Santa Eulalia de Coya (Piloña), se encuentra situada en la parte alta de la Feligresía, a 300 metros de altitud, y a tan solo 6 km de Infiesto. Ofrece una privilegiada panorámica sobre la parte norte de la sierra de Ques y la gran llanura en la que se asienta la parroquia. Conserva una monumental casa, construida a principios de siglo.

**DIRECCIÓN:**

Ctra. Infiesto Villaviciosa S/N. INFIESTO

**ACTIVIDADES:**

Tratamientos médicos, rutas a pie, todo-terreno, Senderismo

**TEL\_985 710 445 FAX\_985 710 445**

**PRECIO:**

A partir de 60 €

## La Pereda\_El Habana



El H tres Km. de Llanes y de sus playas, el hotel se encuentra a los pies de la Sierra del Cuera, en una preciosa finca ajardinada de 17.000 metros, con árboles de sombra y arbustos de flor. El Habana es una base perfecta para explorar el Oriente de Asturias, acercarse a Picos de Europa, deleitarse con la gastronomía del lugar y disfrutar del mar.

**DIRECCIÓN:**

El Pedroso. Llanes. Asturias

**ACTIVIDADES:**

Rutas culturales.

**TEL\_985402526**

**PRECIO:**

A partir de 50€

# ASTURIAS /ASTURIAS

## Cadvedo - Valdés\_Torre de Villademoros



El hotel Torre de Villademoros, construido aprovechando una típica casona solariega del siglo XVIII, se halla ubicado junto a la torre medieval que le da nombre, justo en el centro de la comarca asturiana de Entrecabos, paisaje protegido que se extiende entre los cabos Vidío y Busto.

**DIRECCIÓN:**

33788 - Cadavedo Valdés

**TEL\_985 64 52 64 FAX\_985 64 52 65**

**PRECIO:**

A partir de 66 €

# ÁVILA / CASTILLA Y LEÓN

## Navarredonda de Gredos\_Posada la Casa de Arriba



Se trata de un histórico edificio de 1791, restaurado en la actualidad con mimo y conciencia y manteniendo sus estructuras originales del edificio, del entorno y de la mayoría del mobiliario.

**DIRECCIÓN:**

La Cruz, 19. Navarredonda de Gredos. Ávila

**ACTIVIDADES:**

Excursiones por el valle del Tietar y del Jerte. Gredos. Rutas a caballo, senderismo, montañismo, mountain bike.

**TEL\_920348024**

**PRECIO:**

A partir de 75 €

## Hoyos del Espino\_El Milano Real



Con inmejorables vistas de la sierra de Gredos, es un chalé primorosamente decorado. Precioso salón con chimenea.

**DIRECCIÓN:**

Toledo s/n, Hoyos del Espino. Ávila

**ACTIVIDADES:**

Paseos a caballo, senderismo, etc.

**TEL\_920 34 91 08 / 920 34 91 31 FAX\_920349156**

**PRECIO:**

A partir de 60 €

## Navaluenga\_Finca el Barranco II



Es una finca donde se puede disfrutar de la naturaleza, de una comida al aire libre, de un día de sol, todo ello gracias a su infraestructura, muy completa y bien cuidada.

**DIRECCIÓN:**

Navaluenga. 05100 Ávila

**ACTIVIDADES:**

Salidas al campo, rutas a caballo, senderismo, etc.

**TEL\_920 287 273 / 608 621 059**

**PRECIO:**

A partir de 200 €

# ÁVILA / CASTILLA Y LEÓN

## Tolbaños\_Molino de los Gamusinos



Se encuentra en plena naturaleza, rodeado de un bosque de encinas que lo convierte en un lugar ideal para el descanso. Es un antiguo molino de agua cuidadosamente rehabilitado de finales del siglo XVII, siguiendo la arquitectura tradicional de la zona.

**DIRECCIÓN:**

Molino de los Gamusinos - 05289 Tolbaños. Ávila

**ACTIVIDADES:**

Senderismo, campo de golf a 23 kms.

**TEL\_920 227 714 / 629 955 506 FAX\_920 22 77 14**

**PRECIO:**

A partir de 68 €

## Villatoro\_Casa del Risco



Antiguo castillo rehabilitado en piedra y madera, que en dos plantas, consta de salón-comedor con chimenea (la chimenea es la originas del castillo, respentado la estructura original de piedra hasta el techo), una habitación de matrimonio, baño completo y salón.

**DIRECCIÓN:**

Vadillo, 28 - 05560 Villatoro. Ávila

**ACTIVIDADES:**

Rutas a caballo, piragüismo, parapente, salidas al campo, etc.

**TEL\_902 42 41 41 / 920 206 234**

**PRECIO:**

A partir de 60 €

# BADAJOS /EXTREMADURA

## Bienvenida\_Hotel La Bienvenida



Pocos imaginan los muchos rincones secretos que se ocultan en esta provincia un tanto olvidada para vacaciones y escapadas de fin de semana. Bienvenida es un pueblo anónimo.

**DIRECCIÓN:**

Calle Santa Ana, 1. Bienvenida. Badajoz.

**ACTIVIDADES:**

Turismo Rural

**TEL\_924 506 648 FAX\_924 506 648 EMAIL\_contactar@labienvenida.com**

**URL\_http://www.labienvendida.com**

**PRECIO:**

A partir de 86 €

## Barcarrota\_Monasterio de Rocamador



Monasterio edificado en 1.512 por los franciscanos descalzos observantes. El edificio es un modelo de recuperación lenta, trabajada y respetuosa con la tradición arquitectónica extremeña. Emplazado sobre una peña que domina buena parte de la sierra de Salvatierra.

**DIRECCIÓN:**

Ctra. Badajoz-Huelva, km 41,100 - 06163 Barcarrota

**TEL\_924489000 FAX\_924489002 EMAIL\_mail@rocamador.com**

**URL\_www.rocamador.com**

**PRECIO:**

A partir de 125 €

# BARCELONA /CATALUÑA

## Parque Natural de Montseny\_**San Marçal**



Ubicado en el municipio de Montseny, el hotel Sant Marçal posee excelentes comunicaciones por autopista con Barcelona y Girona. se halla dentro del parque natural del Montseny declarado por la Unesco reserva de la biosfera.

**DIRECCIÓN:**

Calle Afores s/n. Montseny. Barcelona.

**ACTIVIDADES:**

Sesiones de risoterapia, senderismo, alquiler de 4x4, alquiler de bicicletas, golf, hípica. Jazz en directo.

**TEL\_938473043**

**PRECIO:**

A partir de 220 €

## L`Espunyola\_**La Serra del Pla**



Masía de piedra, madera y forja con amplios ventanales orientados hacia el Pla de Manresa. El restaurante ofrece una amplia gama de productos regionales.

**DIRECCIÓN:**

La Serra del Pla s/n. L`Espunyola. Barcelona.

**ACTIVIDADES:**

Salidas al campo, rutas culturales, etc..

**TEL\_937441257 / 938220731**

**PRECIO:**

A partir de 43 €

## Garriga\_**Termas la Garriga**



Enmarcado en un valle encantador con vistas a las termas y balnearios colindantes.

**DIRECCIÓN:**

Banys, 23 La Garriga 08530

**ACTIVIDADES:**

Los bosques del norte de la localidad brindan la posibilidad de practicar el senderismo, con excursiones de varias horas, como las que llevan hasta la cima del Tagamanent, al santuario de Puiggraciós o a la ermita de Sant Cristòfol de Montegües.

**TEL\_938717086**

**PRECIO:**

A partir de 168 €

# BARCELONA /CATALUÑA

## Gualba\_Hotel Mas Ferrer



Antigua Massia del siglo XVIII. De inmensa presencia y acogedora estancia, el color rojizo de sus muros invita a disfrutar de sus servicios. Ventanales y puertas en madera flanqueados por dentro y por fuera en piedra apenas pulida.

**DIRECCIÓN:**

Carretera C-35. Gualba (Barcelona)

**ACTIVIDADES:**

Excursiones a pie, en bicicleta o en coche por el parque natural del Montseny. Tennis, golf, equitación.

**TEL\_938487705 FAX\_938487084**

**PRECIO:**

A partir de 72 €

# BURGOS /CASTILLAYLEÓN

## Pedrosa de Duero\_Palacio de Guzmán



Del s. XVII, es sobrio y equilibrado. Destaca la simetría casi perfecta entre sus dos torres.

**DIRECCIÓN:**

Plaza Mayor, s/n - GUZMÁN - 09314 Pedrosa de Duero. Burgos

**ACTIVIDADES:**

Salidas al campo, rutas culturales.

**TEL\_947 554 056 / 947 554 104 FAX\_947 554 104**

**PRECIO:**

A partir de 60 €

## Covarrubias\_Los Castros



Situada en uno de los más bellos y privilegiados enclaves de la provincia de Burgos, la Casa rural Los Castros, construida allá por el siglo XVIII, aúna la historia de sus muros con la modernidad de los elementos utilizados en su restauración.

**DIRECCIÓN:**

Los Castros, 8 bis - 09346 Covarrubias. Burgos

**ACTIVIDADES:**

Rutas culturales, bicicleta, escalada, etc.

**TEL\_947 406 368 / 679 41 59 97**

**PRECIO:**

A partir de 60 €

## Espinosa de los Monteros\_El Cajigal de Quintana

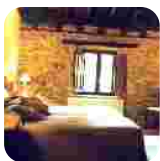

En el norte de Burgos, en la Comarca de las Merindades, al pié de la Cordillera Cantábrica se localiza la monumental Villa de Espinosa de los Monteros y a 3 kilómetros se encuentra esta espléndida casa montañesa construida en madera y piedra, situada en Quintana de los Prados (100 habitantes) entre prados y bosques de robles.

**DIRECCIÓN:**

Carretera de Bilbao - Quintana de los Prados - 09569 Espinosa de los Monteros. Burgos

**ACTIVIDADES:**

Salidas al campo, rutas culturales, etc.

**TEL\_947120135 / 616 993 866**

**PRECIO:**

A partir de 55 €

# CÁCERES /EXTREMADURA

## Guadalupe\_Parador de Guadalupe



Hospital del s. XV de San Juan Bautista, que acoge el espíritu religioso del monasterio de Nuestra Señora de Guadalupe. Vergel de su jardín y recogida piscina. El bacalao monacal, las migas y el muégado de Guadalupe alcanzan valores reconfortantes.

**DIRECCIÓN:**

Marques de la Romana, 12. Guadalupe 10140.

**ACTIVIDADES:**

Natación, tenis. Excursiones: Guadalupe, ruta de la Vera, Cáceres, Trujillo, ruta ecologista (Parque Nacional de Monfragüe).

**TEL\_927367075 URL\_**<http://interhotel.com/spain/es/hoteles/2009.html>

**PRECIO:**

A partir de 79 €

## Brozas\_Convento de la Luz



Ntra. Sra. de la Luz (s. XVI), para convertirlo en un magnífico Hotel de 4 estrellas donde podrá reencontrarse con la historia y la naturaleza.

**DIRECCIÓN:**

Travesía Sta. María, 4 en la ctra. De Herrerueta, a 1 km. De Brozas 10950 Brozas (Cáceres)

**ACTIVIDADES:**

En la Iglesia del Convento, perfectamente restaurada, con un coro, arcos apuntalados, bóvedas de cañón y una cúpula con su cimborrio, podrá celebrar y organizar bodas, banquetes y convenciones.

**TEL\_927395439 FAX\_927373203**

**PRECIO:**

A partir de 74,4 €

## Ladrillar\_Hospedería Hurdes Reales



La Hospedería está dotada con cafetería, restaurante, salones y 30 habitaciones climatizadas, dos de ellas completamente acondicionadas para discapacitados, y todas dotadas de las máximas comodidades y últimas tecnologías, como acceso a internet.

**DIRECCIÓN:**

Carretera Factoría, s/n. 10625 Las Mestas - Ladrillar (Cáceres).

**ACTIVIDADES:**

La Hospedería Hurdes Reales ofrece actividades de: Senderismo, mountainbike, rutas en todoterreno, rutas campestres, recolección de setas silvestres, petanca, tiro con arco, globo, caza y pesca.

**TEL\_927434139 FAX\_927434046**

**PRECIO:**

A partir de 64 €

# CÁDIZ /ANDALUCÍA

## El Puerto de Santa María\_Los Jándalos



Es una mágica combinación de luz y color, mezcla de su cielo azul y finas arenas, en contacto permanente con el mar. Formando un todo, donde espacio y tiempo, en perfecta armonía dan una clara idea del "embujo andaluz" tan característico de esta tierra.

**DIRECCIÓN:**

C/ Amparo Osborne, s/n El Puerto de Santa María. 11500 Cádiz

**ACTIVIDADES:**

Bar – cafetería con amplio porche, restaurante de especialidades gastronómicas, salón social y de reuniones, sala de lectura y zona de hidroterapia.

**TEL\_956 87 34 11 FAX\_ 956 872 012**

**PRECIO:**

A partir de 120 €

## El Puerto de Santa María\_Monasterios de San Miguel



Enclavado dentro del casco urbano, este monasterio fundado en 1727 por el Arzobispo Luis Salcedo y Azcona, resalta toda la belleza del estilo barroco. Ha respetado por completo la antigua arquitectura, instalando un hermoso jardín en el primitivo huerto.

**DIRECCIÓN:**

Larga, 27. El Puerto de Santa María

**ACTIVIDADES:**

Zonas nobles como el Auditorio, Claustro, refectorio y Salones. Jardín con gran variedad de plantas, piscina , terraza - solarium, Mirador de la Bahía.

**TEL\_ 956 540 440 FAX\_956 542 604**

**PRECIO:**

A partir de 133 €

## El Puerto de Santa María\_Duques de Medinaceli



El Puerto de Santa María estuvo vinculado históricamente con la casa Real Ducal de Medinaceli durante más de cuatrocientos años, desde 1310 hasta 1729. Esta Casa - Palacio comenzó a construirse a finales del siglo XVII y fue en el XVIII con el apogeo de Cádiz y su bahía como puertos de América, cuando se completó la construcción.

**DIRECCIÓN:**

Plaza de los Jazmines, N°2 11500 Puerto Sta. Maria

**ACTIVIDADES:**

.Restaurante, bar, Piscina, Biblioteca, Capilla, Sauna, Servicio de habitaciones 24 horas, Aparcamiento privado.

**TEL\_ 956 86 07 77 FAX\_956 54 26 87**

**PRECIO:**

A partir de 154 €

# CANTABRIA /CANTABRIA

## Cabezón de la Sal \_El Jardín de Carrejo



Lo que en su momento fueron cuadra y pajar, dieron vida tras su rehabilitación al actual hotel que en su exterior respeta la arquitectura de la zona y en su interior guarda una sorpresa para el viajero. 10 habitaciones: 8 dobles y 2 junior suites; salón comedor, todo ello arropado con la comodidad del diseño contemporáneo.

**DIRECCIÓN:**

Carrejon, 1. 39500 Carrejo - Cantabria

**TEL\_942701516**

**PRECIO:**

A partir de 75 €

## Valle de la Ruesga \_Torre de Ruesga

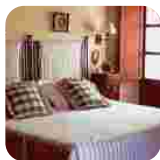

Casona palacio de Cantabria, del siglo XVII. Singular edificio de piedra rematado por dos torres. Coqueto hotel, tiene unas habitaciones decoradas con mucho detalle. Muebles antiguos.

**DIRECCIÓN:**

La Bárcena, s/n - Ramales de la Victoria - 39800 - Cantabria

**TEL\_ 942 641060 FAX\_ 942 641172**

**PRECIO:**

A partir de 78 €

## Villacarriedo \_Palacio de Soñanes

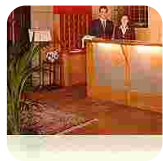

En el hermoso valle de Carriedo, le encantará descubrir este Palacio construido en el 1719 verdadera joya de piedra dorada. Restaurado y convertido en hotel en el 2001, acoge a sus huéspedes bajo la sombra de unos magnolios dos veces centenarios. La soberbia escalera central, llena de embrujo y leyenda, es única en su estilo renacentista. Paco Entrena con su diseño y en base a la sorpresa y singularidad ha conseguido la esencia del descanso y el lujo de disfrutarlo.

**DIRECCIÓN:**

Barrio del Quintanal, 1. Villacarriedo 39640. España

**TEL\_ 942 59 06 00 FAX\_ 942 59 06 14**

**PRECIO:**

A partir de 100 €

# CASTELLÓN /COMUNIDAD VALENCIANA

## Castellón\_Hotel Intur Castellón



El patio interior cubierto, es considerado por muchos como uno de los más atractivos de cualquier hotel de España. En nuestro Restaurante "El Fadri" podrá degustar los más exquisitos platos de la gastronomía mediterránea, así como de cocina internacional.

### **DIRECCIÓN:**

Herrero, 20 - 12002 Castellón de la Plana

### **ACTIVIDADES:**

Distintas opciones para realizar Visitas y excursiones, actividades deportivas, fiestas populares.

**TEL\_964 22 5000 FAX\_964 23 2606 EMAIL\_info@hotelinturcastellon.com**

**URL\_http://www.hotelinturcastellon.com/**

### **PRECIO:**

A partir de 94,66 €

# CIUDAD REAL /CASTILLALAMANCHA

## Almagro\_Casa del Rector

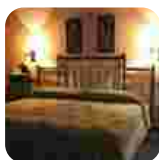

Este edificio del siglo XVIII mantiene todo el agrado de un hogar tradicional mezclado con distintas expresiones de tonos. Un generoso patio abrigado y con fuentes hace las funciones de distribuidor a los dormitorios, desde donde es posible escuchar el susurro del agua cayendo.

**DIRECCIÓN:**

Calle Pedro Oviedo, 8. Almagro. Ciudad Real

**ACTIVIDADES:**

Visita a Almagro. Castillo Medieval a 4Kms. Santuario de la Virgen de las Nieves a 8 kms. Yacimiento de la Edad de Bronce en Grnátula de Calatrava a 11kms. Lagunas de Ruidera a 80 kms.

**TEL\_926 26 12 59**

**PRECIO:**

A partir de 60 €

## Ballesteros de Calatrava\_Palacio de la Serna

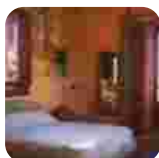

Magnífica construcción del siglo XVIII. Un bello lugar cargado de historia e historias, de sobria y elegante decoración de aires neoclásicos y rodeado de amplias zonas ajardinadas que sirven de nexo de unión de las diferentes edificaciones que conforman la finca

**DIRECCIÓN:**

Calle Cervantes, 18.

**ACTIVIDADES:**

El hospedaje puede concertarse con diferentes excursiones por rutas cercanas (Castillo de Calatrava, Yacimiento arqueológico de Alarcos, villa de Almagro, Tablas de Daimiel o Lagunas de Ruidera

**TEL\_947 406 368 / 679 41 59 97**

**PRECIO:**

A partir de 90 €

## Villanueva de los Infantes\_Hospedería Real el Buscón de Quevedo



Ubicado en un antiguo convento de dominicos dentro del casco histórico de Villanueva de los Infantes. Aquí vino a refugiarse Quevedo hasta su muerte, en 1645. Su celda se ha transformado en museo.

**DIRECCIÓN:**

Frailes, 1. Villanueva de los Infantes, Ciudad Real.

**ACTIVIDADES:**

Salidas al campo, rutas culturales, etc.

**TEL\_926361788 / 926361797**

**PRECIO:**

A partir de 46 €

# CIUDAD REAL /CASTILLALAMANCHA

## El Toboso\_Casa de la Torre



Casa de labranza del siglo XIX. La rehabilitación ha respetado el ambiente y la estructura de las antiguas casas manchegas. Muebles de estilo español, alfonsino y castellano. La alcoba exhibe una cama espectacular con cabecero de bronce y forja.

### **DIRECCIÓN:**

Antonio Machado, 16. El Toboso. Ciudad Real.

### **ACTIVIDADES:**

Salidas al campo, rutas culturales, etc.

**TEL\_925568006 FAX\_925568006**

### **PRECIO:**

A partir de 48 €

# CÓRDOBA /ANDALUCÍA

## Priego de Córdoba\_**El Tarajal**



Típica casona andaluza totalmente equipada. Situada en un enclave estratégico en las faldas de la sierra del Alcaide.

**DIRECCIÓN:**

C/ Río, 5 El Tarajal 14814 Priego de Córdoba

**ACTIVIDADES:**

Rutas culturales: ruta bética romana, ruta del califato, ruta del carroco cordobés, etc.

**TEL\_ 639 717 866 / 957 691 497 FAX\_ 639 717 866 / 957 691 497**

**PRECIO:**

A partir de 55 €

## Palma del Río\_**Hospedería de San Francisco**



En 1492 ordena en testamento el VII Señor de Palma la construcción del monasterio. La fecha del descubrimiento de América marca este edificio ya que estos monjes Franciscanos fundaron misiones americanas llevaron allá nuestra lengua y nuestras costumbres, plantaron en California los famosos naranjales de este lugar. De convento pasó a hotel en 1985 con el máximo cuidado y deferencia manteniendo el tranquilo aire monacal.

**DIRECCIÓN:**

Avenida PÍO XII, 35 14700 Palma del Río.

**ACTIVIDADES:**

Jardín, aparcamiento y un restaurante donde se podrán degustar platos típicos de la zona y una gran selección de vinos andaluces.

**TEL\_ 957 710 186**

**PRECIO:**

A partir de 56 €

# CUENCA /CASTILLALAMANCHA

## Huete\_Conde Garcinarro



El establecimiento está ubicado en una casa palacio del siglo XVI con remodelaciones del XVIII catalogada por su valor artístico y patrimonial, que fue Propiedad del Conde de Garcinarro. Ofrece un ambiente selecto y acogedor sin descuidar la estética y posee un gran patio central porticado de gran valor artístico.

**DIRECCIÓN:**

Calle Rey Juan Carlos I, 19.

**ACTIVIDADES:**

Museo de Arte Sacro y de Pintura Moderna en Huete. Restos prehistóricos en el Cerro de Alvar Fañez, embalses de Buendía y Entrepeñas, artesanos del mimbre. Actividades deportivas, caza y pesca

**TEL\_902 154 260**

**PRECIO:**

A partir de 54 €

## Cuenca\_Leonor de Aquitania



Cerca de la Catedral y las principales instituciones culturales, en la calle más emblemática del casco antiguo de Cuenca se encuentra esta Casa-Palacio construida durante el siglo XVIII. Un establecimiento cálido y acogedor.

**DIRECCIÓN:**

Calle san pedro, 60. 16001 cuenca

**ACTIVIDADES:**

Escalada, piragüismo, descenso de barrancos, rutas culturales, bicicleta, etc

**TEL\_969 231 000 FAX\_969 231 004 EMAIL\_reservas@hotelleonordeaquitania.com**

**PRECIO:**

A partir de 59 €

## Cuenca\_Cueva del Fraile



Alojarse en este antiguo edificio conventual del siglo XVI, que posteriormente se convirtió en casa de labor, situado en un excepcional paraje a las afueras de la monumental ciudad de Cuenca, resulta una experiencia inolvidable.

**DIRECCIÓN:**

Ctra. Buenhache Km 7.

**ACTIVIDADES:**

Lugar ideal para los amantes de la naturaleza y el descanso, sus huéspedes pueden practicar algunas de sus sugestivas actividades deportivas, piscina Abierta del 21 de Junio al 31 de Agosto, pistas de padel, tenis, frontenis ,minigolf y futbol sala.

**TEL\_969 211 571 FAX\_969256047 EMAIL\_reservas@hotelcuevadelfraile.com**

**PRECIO:**

A partir de 70 €

# CUENCA /CASTILLALAMANCHA

## Cuenca\_Posada de San José



La Posada de San José se encuentra enclavada en el corazón del casco histórico y monumental de Cuenca, en un edificio del siglo XVII. Se trata de una típica casa colgada del siglo XVII que perteneció a la familia de Velázquez y fue convertida después en escuela de canto.

**DIRECCIÓN:**

Calle Julián Romero, 4.

**ACTIVIDADES:**

Senderismo, rutas culturales, excursiones.

**TEL\_902 154 260**

**PRECIO:**

A partir de 40 €

# GIRONA /CATALUÑA

## Llivia\_San Guillem



El hotel Sant Guillem, de reciente creación, posee un ambiente familiar, tranquilo y selecto con las máximas calidades y confort. Creado sobre la base de una antigua casa señorial, ofrece tan sólo 6 habitaciones, dos de ellas suites. Un servicio de restaurante propio y una cocina tradicional basada en los mejores platos de los pirineos.

**DIRECCIÓN:**

Calle Esport, 2. Piso Bajo

**ACTIVIDADES:**

Práctica de golf, el paracaidismo, la hípica, excursiones y una larga lista de actividades durante todo el año.

**TEL\_972146367**

**PRECIO:**

A partir de 150 €

## Viladrau\_Xalet la Coromina



El Hotel-Restaurant La Coromina es un exquisito chalet de principios de siglo XX, restaurado y remodelado totalmente, que conserva la estructura y el espíritu original de la casa. Brinda una gastronomía exquisita y especialmente cuidada y está en el Parque Natural del Montseny, Viladrau.

**DIRECCIÓN:**

Ctra de Vic, 4. Viladrau. Girona

**ACTIVIDADES:**

Golf a 12Km, hípica, polo, pitch & put... y maravillosos recorridos a pie o en mountain bike.

**TEL\_938848151**

**PRECIO:**

A partir de 54 €

## Begur\_Castell D`Emporda



El Castell D'Empordà se encuentra situado en la cima de un macizo, el Puig d'en Marenys, justo en el centro del Empordà, entre los Pirineos y el Mediterráneo. El Castell es una construcción fundamentalmente del siglo XIV, de estilo gótico, y que conserva restos de una construcción románica anterior.

**DIRECCIÓN:**

Castell d'Ampurda s/n. La Bisbal d'Ampurda Baix Ampurda - Girona - Cataluña - España

**ACTIVIDADES:**

Golf, tenis, bicicletas, caballos, excursiones, servicio de masajes.

**TEL\_972 646 254 FAX\_972 455 50**

**PRECIO:**

A partir de 150 €

# GIRONA /CATALUÑA

## Parlava\_Mas Crisaran



Masía del siglo XV, habilitada como hotel de lujo en el Bajo Ampurdán. Cerca de los más bellos rincones de la Costa Brava. Su situación privilegiada, cercana al mar, próxima a varios de los mejores campos de golf de Europa, y rodeada de pequeños pueblos medievales de gran interés.

**DIRECCIÓN:**

Calle professor, 7.

**ACTIVIDADES:**

Se ofrece la coordinación para los huéspedes de actividades de golf con el club de Golf L'Emporda, submarinismo, sky acuático, vuelos en globo, equitación, alquiler de bicicletas, vuelo en ultraligero.

Rutas a caballo.

**TEL\_972767017**

**PRECIO:**

A partir de 168 €

## Avinyonet de Puigventos\_Mas Pau



El hotel-Restaurant La Coromina, antigua masia del siglo XVII. Su restauración se ha hecho muy cuidadosamente para respetar el valor de lo antiguo.

**DIRECCIÓN:**

Crta. Figueres-Olot s/n

**ACTIVIDADES:**

Senderismo, mountain bike, golf, etc

**TEL\_972 54 61 54 FAX\_972 54 63 26**

**PRECIO:**

A partir de 78 €

# GRANADA /ANDALUCÍA

## Motril-Salobreña\_Casa de los Bates



Esta casa palacio del siglo XIX se encuentra en una colina con estupendas vistas al mar, a la montaña y al castillo de Salobreña. Rodeada de 20.000 m2 de terreno, donde destacan un Jardín Romántico y otro Botánico comunicados por una escalinata de mármol travertino y fuentes de coral. En ellos se cobijan palmeras centenarias, árboles tropicales, kentias, magnolios y cascadas.

**DIRECCIÓN:**

Ctra. Nac. 340 - Km. 329,5, Motril

**ACTIVIDADES:**

Disfrute todo el año del incomparable clima del sur, del Mediterráneo y de todo lo que le brinda el entorno, playas, campo de golf, tenis y cocina típica.

TEL\_958 34 94 95 FAX\_ 958 34 91 22

**PRECIO:**

A partir de 133 €

## Granada\_Parador de granada



Pasar una noche en los jardines de la Alhambra, entre fuentes, árboles y ventanales en arco, es la oportunidad exclusiva que nos brinda el Parador, antiguo convento construido por decisión de los Reyes Católicos.

**DIRECCIÓN:**

Real de la Alhambra, s/n. 18009. Granada

TEL\_958 22 14 40 FAX\_ 958 22 22 64

**PRECIO:**

A partir de 207 €

## Loja\_La bobadilla



En pleno corazón de Andalucía, entre las legendarias ciudades de Granada, Córdoba, Málaga y Sevilla, se encuentra este magnífico santuario privado de 350 hectáreas. Con reminiscencias de un pequeño pueblo mudéjar y su propia capilla mediterránea, las zonas del Hotel están conectadas por caminos pintorescos y patios floreados.

**DIRECCIÓN:**

Finca " La Bobadilla " 18300.- LOJA-GRANADA

**ACTIVIDADES:**

Salón de belleza, Peluquería, Masajista, Picnic, Tiro al plato, Caza menor, Recorrido en Moto-Boogy, Recorrido en Suzuki 4x4, Ultraligeros, a 6 Km. del Hotel, Búsqueda de setas de cardo, con guía, en temporada, Canoas, Veleros, Globos, para grupos, Tour en Helicóptero, Paseos a caballo / Equitación: 6 caballos andaluces, Paint ball - guerrillas.

TEL\_958 32 18 61 FAX\_ 958 32 18 10

**PRECIO:**

A partir de 247 €

# GRANADA /ANDALUCÍA

## Granada\_Palacio de Santa Inés



Al pie de la Alhambra, en el barrio del Albaicín, declarado Patrimonio de la Humanidad por la UNESCO y situado en la zona noble de este barrio, en el Rabad Haxariz de los árabes (Barrio de la Salud y del Deleite) así llamado por la hermosura y la templanza de su clima.

**DIRECCIÓN:**

Cuesta de Santa Ines, 9 18010 Granada.

**TEL\_958 222362 FAX\_958 2224658**

**PRECIO:**

A partir de 72 €

# GUADALAJARA /CASTILLALAMANCHA

## Valverde de los Arroyos\_**El Nido de Valverde**



Hace muchos años, cuando todavía los pueblos eran pueblos y sus habitantes llamaban a las cosas por su nombre, había un valle olvidado en el tiempo con una aldea protegida por oscuras montañas. Robledales espesos trepaban por las laderas y jóvenes arroyuelos saltaban en una misma cascada.

**DIRECCIÓN:**

Calle Escuelas, 1.Valverde de los Arroyos. Guadalajara

**ACTIVIDADES:**

Parque natural de Tejera Negra. Visitas a Sigüenza y Atienza. Ruta de la arquitectura negra y del románico rural. Caza y pesca en la Reserva de Sonsaz. Senderismo.

**TEL\_949854221**

**PRECIO:**

A partir de 234 €

## Albalate de Zorita\_**Las Nubes**



En la localidad de Albalate de Zorita (Guadalajara), sobre elevación natural sobre el rio Tajo y la Vega del Marqués, aparece la silueta de este extraordinario hotel. En su interior las cristaleras del salón muestra ante nuestros ojos el bello espectáculo de la panorámica sobre los pueblos colindantes, el sinuoso rio y la Vega al completo.

**DIRECCIÓN:**

Camino de cabanillas, s/n. Albalate de Zorita. Guadalajara.

**ACTIVIDADES:**

Tiro con arco en el hotel. Paseos por la Vega. Visitas a las localidades próximas ( Pastrana y Zorita). Práctica de la Caza. Club náutico de Dos Castillos. Pesca en el Tajo.

**TEL\_949 82 68 97 / 666 49 60 29**

**PRECIO:**

A partir de 90 €

## Imón\_**Salinas de Imón**



Hotel levantado sobre una antigua casona señorial, que a la sazón fue construida en el siglo XVIII como convento. En el S XVIII perteneció a la sociedad que explotaba las Salinas de Imón y de La Olmeda. Nos encontramos ante un edificio sobrio y austero, todo él facturado en mampostería de piedra concertada, con los huecos enmarcados de granito tallado.

**DIRECCIÓN:**

Calle Cervantes s/n

**ACTIVIDADES:**

Senderismo, rutas culturales, excursiones.

**TEL\_949397311**

**PRECIO:**

A partir de 48 €

# GUADALAJARA /CASTILLALAMANCHA

## Carabias\_Valdeoma



El hotel se halla situado en Carabias, pequeño pueblo a 10 Km. de Sigüenza. Se trata de una apuesta rural confortable, moderna y a la vez acogedora. Consta de diez habitaciones, todas ellas con baño, ocho de ellas con vistas al valle.

**DIRECCIÓN:**

Hotel Valdeoma. CARABIAS-Guadalajara

**ACTIVIDADES:**

Senderismo, ciclismo, montar a caballo, practicar la Caza tanto menor como mayor. También pueden realizarse excursiones en Globo.

**TEL\_600 464 309 /10 /11 /12**

**PRECIO:**

A partir de 58 €

## Alcuneza\_Molino de Alcuneza

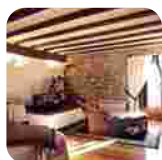

Este molino harinero del siglo XV ha sido rehabilitado respetando su identidad y sus recuerdos para ofrecer al viajero una estancia rural y mágica. Acompañados por un pequeño riachuelo que atraviesa su jardín.

**DIRECCIÓN:**

Ctra de Alboreca, Km 05.

**ACTIVIDADES:**

Senderismo, caza, búsqueda de fósiles, recogida de setas, paseos a caballo.

**TEL\_949391501 FAX\_949347004**

**PRECIO:**

A partir de 108 €

# GUIPÚZCOA /PAÍS VASCO

## Hondarribia\_Parador de Hondarribia



Castillo del s. X sobre el estuario del Bidasoa, fortaleza defensiva fundada en el año 980 por el Rey navarro Sancho Abarca. Habitaciones elegantes, con hermosas vistas sobre la costa francesa, patio interior decorado en piedra de increíble belleza.

**DIRECCIÓN:**

c/ Requena 3 - Hondarribia - 20280 - Guipúzcoa.

**ACTIVIDADES:**

Hípica, golf, submarinismo, vela, pesca en el mar, paseo en barco. Excursiones: Hondarribia, bajo Bidasoa, País Vasco-Francés, Pasaia, Donibane, San Sebastián.

TEL\_ 943 64 55 00

**PRECIO:**

A partir de 89 €

## Zarautz\_Hotel Karlos Arguiñano



Antiguo palacete de piedra a pie de playa. Cocina creativa. El edificio, de porte señorial, alberga en su interior una decoración cálida, acogedora y muy personal.

**DIRECCIÓN:**

Mendilauta, 13. 20800 - Zarautz. Guipúzcoa.

**ACTIVIDADES:**

Lugar ideal para la práctica de actividades acuáticas, vela, remo. También: Equitación, senderismo, frontón, deporte rural. El Real Club de Golf se encuentra a 200 metros del Hotel.

TEL\_ 943 13 00 00 FAX\_ 943 13 34 50 URL\_ <http://www.hotelka.com/>

**PRECIO:**

A partir de 135,22 €

# HUELVA /ANDALUCÍA

## Alájar\_Molino Río Alájar



Situadas en medio de un paisaje de montaña de la España meridional, entre bosques de robles y castaños, las cabañas de Molino Río Alájar proporcionan una confortable estancia en un paraje único de la península: el Parque Natural Sierra de Aracena y Picos de Aroche es un área de belleza natural excepcional.

**DIRECCIÓN:**

Finca Cabezo del Molino, s/n. Alájar. Huelva

**ACTIVIDADES:**

Rutas guiadas en burro, salidas al campo, recolección de hortalizas, etc.

**TEL\_ 959 50 12 82 FAX\_959 12 72 05**

**PRECIO:**

A partir de 50 €

## Almonte\_El cortijo de los Mimbrales

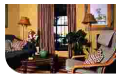

Las casas de Los Mimbrales se han rehabilitado con todas las comodidades, pero conservando el sabor tradicional de Andalucía. Donde había patio, ahora hay porche, y donde crecía la huerta, ahora hay un jardín privado para cada casa con sus fuentes, naranjos y buganvillas, glicinias y jazmines que junto con el azahar inundan el aire de perfumes en Primavera y verano.

**DIRECCIÓN:**

Ctra. A-483 Km.30 21750 Almonte

**ACTIVIDADES:**

El Cortijo de los Mimbrales dispone de picadero propio con caballos cruzados, hispano árabes o sangre anglo-hispano-árabes. Paseo a caballo o en carruaje, Paseo en bicicleta por caminos especiales.

**TEL\_ 959442237**

**PRECIO:**

A partir de 50 €

# HUESCA /ARAGÓN

## Sallent de Gállego\_**Hotel Bocalé**



Tras una jornada agotadora de esquí, un paseo por el valle a pie, a caballo, en bici o sencillamente en coche, o la práctica de cualquiera de los diversos deportes o actividades que ofrece el Valle de Tena durante todo el año. Si lo prefiere, puede relajarse en las Termas disfrutando de un baño turco y zambullirse a continuación en la poza fría, para acabar nadando contracorriente en la piscina climatizada.

**DIRECCIÓN:**

c/ Francia s/n. Sallent de Gállego. Huesca

**ACTIVIDADES:**

Rutas culturales: ruta bética romana, ruta del califato, ruta del carroco cordobés, etc.

**TEL\_974488555**

**PRECIO:**

A partir de 50 €

## San Martin de la Solana\_**Casa de San Martín**

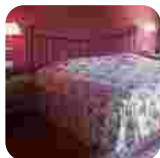

Hotel Rural y de montaña situado en San Martín de la Solana a tan solo media hora del Parque Nacional de Ordesa/Monte Perdido y a 15 kms de la Villa Medieval de Ainsa. Esta Casa es la única vivienda aislada y que se mantiene viva de todo el valle de la Solana.

**DIRECCIÓN:**

San Martin de la Solana -22372 - Huesca

**ACTIVIDADES:**

Senderismo, Alpinismo, Escalada, Vuelo libre, Aguas termales, Pesca

**TEL\_ 974 503 105 FAX\_ 974 34 11 47**

**PRECIO:**

A partir de 90 €

# ISLASBALEARES /ISLASBALEARES

## Alcudia\_Hotel Son Siurana

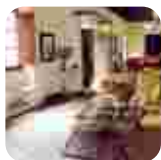

La finca consta de 8 casas rústicas para 2-3 ó 4-5 personas decoradas en el estilo mallorquín que más lo caracteriza.

**DIRECCIÓN:**

Carretera Palma-Alcudia km. 45 07400 Alcudia Mallorca

**TEL\_971 54 96 62**

**URL\_**<http://www.hoymas.com/hoteles/spain/Baleares/SonSiurana/SonSiurana.htm>

**PRECIO:**

A partir de 105 €

## Campanet\_Monnaber Nou



El Hotel se forma a partir de las casas señoriales de Monnaber Nou, que conservan todo su antiguo carácter. Dotado de 25 dependencias climatizadas entre habitaciones, suites y apartamentos. Además, cuenta con salas para convenciones y reuniones y salones sociales.

**DIRECCIÓN:**

Predio Monnaber Nou - 07310 Campanet Mallorca (Baleares)

**TEL\_971 877 176 FAX\_971 877 127**

**PRECIO:**

A partir de 104 €

## Santa Inés, Ibiza\_Can Pujolet



Una casa en la granja totalmente renovada y remodelada manteniendo la tradicional arquitectura de Ibiza. La propiedad se localiza dentro de una finca rodeada de árboles de olivo y un jardín ecológico que provee de frutas y vegetales a la casa.

**DIRECCIÓN:**

Can Pujolet ES-07828. Santa Inés, Ibiza.

**ACTIVIDADES:**

Convenio para salidas en velero, caballo, mountain bike, buceo y alquiler de coches Lugares de interés cercanos - excursionismo

**TEL\_971805170 FAX\_971805038 EMAIL\_**[info@ibizarural.com](mailto:info@ibizarural.com)

**URL\_**<http://www.ibiza-spotlight.com/canpujolet/>

**PRECIO:**

A partir de 120 €

# ISLASBALEARES /ISLASBALEARES

## La savina, Formentera\_**Hotel Casa Eugenio**



Apartamentos Casa Eugenio, situados en la ribera de la laguna 'Estany Pudent' y a 200 m. de la playa, les ofrece sus cómodas instalaciones para disfrutar de su estancia en Formentera. El complejo comprende de varios apartamentos y casas rústicas, en un entorno tranquilo y muy cuidado, escondidos en medio de la vegetación. Todos los apartamentos están completamente equipados.

**DIRECCIÓN:**

Calle Rua, 16.Venda d'es Brolis 1509. La Savina 07870.

**ACTIVIDADES:**

Deportes acuáticos, submarinismo, deportes en la playa.

**TEL\_ 971 32 25 10 URL\_**<http://www.guiafortmentera.com/casaeugenio/index.htm>

**PRECIO:**

A partir de 100 €

## Es Pujols, Formentera\_**Apartamentos Castavi**



Edificación del Siglo XII, responde a la tipología de Casa de Dehesa zamorana. Estas casas Confortables apartamentos situados en Es Pujols, a unos 100 metros de la playa, dotados de cocina y baño completo, aire acondicionado, telefono, hilo musical, TV(via satellite), caja fuerte y terraza. Servicio de recepción, cafetería y piscina.

**DIRECCIÓN:**

C/Espalmador, s/n. 07871-Formentera.

**ACTIVIDADES:**

Deportes acuáticos, submarinismo, deportes en la playa.

**TEL\_ 971 328 521 FAX\_ 971 328 617 EMAIL\_**[castavi@illavirtual.com](mailto:castavi@illavirtual.com)

**URL\_**<http://www.castavi.com>

**PRECIO:**

A partir de 89 €

## Playa Migjorn, Formentera\_**Insotel Club Formentera Playa**



En plena playa de Migjorn, la espléndida playa de Formentera, Insotel Club Formentera Playa, acreditado con la "Q" de calidad del Instituto para la Calidad Turística Española, ofrece un complejo compuesto de un edificio central, un grupo de estudios y un anexo a 250 m.

**DIRECCIÓN:**

07860 Playa Migjorn, Formentera

**ACTIVIDADES:**

Deportes acuáticos, submarinismo, deportes en la playa.

**TEL\_ 971 328000 FAX\_ 971 328035 EMAIL\_**[formenteraplaya@insotel.com](mailto:formenteraplaya@insotel.com)

**URL\_**<http://www.insotel.com>

**PRECIO:**

A partir de 121,17 €

# ISLASBALEARES /ISLASBALEARES

## San José, Ibiza\_Fiesta Club Bahamas



Situado en la preciosa Playa d'en Bossa, al lado del mar y a 5 km del centro de Ibiza ciudad. Hotel recientemente renovado. Sus habitaciones de 2, 3 y 4 personas tienen baño completo, TV satélite, teléfono, terraza y ventilador de techo. Habitaciones superiores con aire acondicionado.

**DIRECCIÓN:**

5 Playa d'en Bossa - Ibiza

TEL\_ 971 39 68 07 FAX\_ 971 39 66 03 EMAIL\_bahamas@fiesta-hotels.com

**PRECIO:**

A partir de 157 €

## Cala Llonga, Ibiza\_Sirenis Hotel Club Playa



El Sirenis Hotel Club Playa constituye un lugar ideal para familias que deseen disfrutar de sus vacaciones al lado de una bonita playa. Piscina para adultos y niños.

**DIRECCIÓN:**

P.O. 175, Cala Llonga - 07840 - Santa. Eulalia

**ACTIVIDADES:**

Ofrece a sus clientes un amplio programa de animación. Los amantes del deporte podrán disfrutar en el hotel de un gimnasio con sauna y jacuzzi, de una pista de tenis y una pista polideportiva. El Golf de Roca Llisa de 27 hoyos, se encuentra a 3 km. Deportes en la playa. Equitación. Submarinismo. Iglesia.

TEL\_971 196 471 FAX\_971 196 491 EMAIL\_imperial@sirenishotels.com

**PRECIO:**

A partir de 52 €

## Inca\_Casa del Virrey



Esta Mansión señorial de Mallorca data del siglo XVII. Situada en el corazón de la isla, en la carretera Inca-Sencelles, Km. 3.800, perenne guardián de la Sierra de Tramuntana que se alza tras ella. Goza de una enorme extensión, más de 1.000.000 m2, donde el sabor autóctono insular se conserva a través del tiempo.

**DIRECCIÓN:**

Ctra. Inca - Sencelles Km. 2.4 Apto. 490 - 07300 Inca

TEL\_971881018

**PRECIO:**

A partir de 128,61 €

# ISLASBALEARES /ISLASBALEARES

## Arenal D'en Castell\_ **Fiesta Hotel Castell Playa**



Sobre la maravillosa bahía del Arenal d'en Castell, a 8 km. del Club de golf Son Parc. Este hotel, recientemente renovado, dispone de 264 habitaciones con baño completo, teléfono, aire acondicionado (julio y agosto), hilo musical, terraza y muchas de ellas con vista al mar.

### **DIRECCIÓN:**

Arenal d'en Castell - Mercadal - Menorca.

**TEL\_ 971 358088 FAX\_ 971 35 81 19 EMAIL\_ [castell@fiesta-hotels.com](mailto:castell@fiesta-hotels.com)**

### **PRECIO:**

A partir de 138,43 €

# JAÉN /ANDALUCÍA

## Pozo Alcón\_Los Nogales



En pleno Parque Natural de las Sierras de Cazorla, Segura y Las Villas, un enclave natural único, nos encontramos con el Hotel Rural Los Nogales. Este Hotel, de reciente construcción, está dotado de unas instalaciones de excelente calidad y confortabilidad.

**DIRECCIÓN:**

Ctra. de la Bolera, Desvío Km 6. Pozo Alcón. Jaén

**ACTIVIDADES:**

Deportes de aventura, senderismo, pesca, piragüismo, paseos a caballo, etc

**TEL\_953 71 82 49 / 666 45 94 94 FAX \_953 73 80 07**

**PRECIO:**

A partir de 50 €

## Úbeda\_El palacio de la Rambla

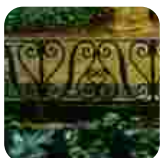

En el centro de la ciudad, el Palacio de la Rambla, construido en el siglo XVI y habitado sin interrupción por sus dueños hasta la actualidad, donde pernoctó su Majestad el Rey Alfonso XIII, le ofrece, en un marco histórico y privado, las comodidades de hoy en día con la quietud del pasado.

**DIRECCIÓN:**

Plaza del Marqués, 1. 23400 Úbeda

**ACTIVIDADES:**

Rutas culturales.

**TEL\_953 75 01 96 FAX \_953 75 02 67**

**PRECIO:**

A partir de 101 €

## Úbeda\_Álvar Fañez



El Hotel-Restaurante Álvar Fañez se encuentra emplazado en pleno corazón del centro histórico-artístico de Úbeda, junto a la Plaza de San Pedro. Ofrece una oferta turística de alta calidad. El edificio de este Hotel-Restaurante posee un gran valor arquitectónico.

**DIRECCIÓN:**

C/ Juan Pasquau, 5. 23400 Úbeda

**ACTIVIDADES:**

Rutas culturales.

**TEL\_953 75 03 45 FAX \_9953 75 03 45**

**PRECIO:**

A partir de 60€

# LARIOJA /LARIOJA

## Arnedillo\_Hotel El Molino del Cidacos



Molino harinero del siglo XVII, totalmente rehabilitado, conservando todos los elementos y la rueda de 5 metros de diámetro. Dispone de 8 habitaciones personalizadas, con el nombre de variedades de uva, todas ellas con bañera de hidromasaje.

**DIRECCIÓN:**

Ctra. de Arnedo, Km. 14 - Arnedillo - 26589 - La Rioja

**ACTIVIDADES:**

Visitas a viñeros, viajes en bicicleta, caminatas, esquí, montar a caballo.

**TEL\_941394063 URL\_<http://www.centraldereservas.net/pages/Detailed/2711.html>**

**PRECIO:**

A partir de 83 €

## Briñas\_Hotel Señorío de Briñas



En la localidad de Briñas, colindante con la provincia de Alava y de pasado aristocrático, se descubren casonas armeras, plazas e iglesias intactas que se remontan al siglo XVI.

**DIRECCIÓN:**

Travesía de la calle Real, 3. 26290. Briñas-Haro

**ACTIVIDADES:**

Le abrimos las puertas del apasionante MUNDO DEL VINO, la Hospedería Señorío de Briñas, les propone el desarrollo de interesantes actividades relacionadas con la CULTURA Y APRENDIZAJE DE LOS VINOS DE LA RIOJA: Catas básicas y/o especializadas, visitas a viñedos y bodegas, todas ellas dirigidas por cualificados profesionales. Experimente, pruebe, disfrute y elija, en la Rioja podrá descubrir grandes vinos consagrados, bodegueros famosos por su calidad en el mundo entero, pequeñas bodegas con carácter propio que le harán conocer diferentes vertientes de un mismo producto: el vino de Rioja.

**TEL\_941 304 224 FAX\_941 304 345 EMAIL\_[brinas@hotelesconencanto.org](mailto:brinas@hotelesconencanto.org)**

**URL\_<http://www.hotelesconencanto.org/rioja/brinas/contacta/contacta.htm>**

**PRECIO:**

A partir de 71 €

## San Millán de la Cogolla\_Hostería Monasterio San Millán



La Hostería se encuentra en una de las alas del monasterio, conocido como El Escorial de La Rioja, cerca de Santo Domingo de la Calzada y del Camino de Santiago. El monasterio continua activo.

**DIRECCIÓN:**

Monasterio de Yuso, s/n - San Millán de Cogolla - 26226 - La Rioja

**TEL\_941373277**

**PRECIO:**

A partir de 60 €

# LASPALMAS /CANARIAS

## Lanzarote\_Finca las Salinas



La Finca de Las Salinas, espléndido hotel rural que rebosa creatividad y concepción original, es una Antigua mansión del siglo XVIII, que en su historia fue adquirida por Don Jaime Lleó, licenciado en Farmacia, que se dedicó entre otros negocios a la exportación de la sal al resto de las Islas y también a parte del extranjero.

**DIRECCIÓN:**

c/ La Cuesta, 17. 35570 - Yaiza (Lanzarote).

**TEL\_ 928 83 03 25 FAX\_ 928 83 03 29**

**PRECIO:**

A partir de 104 €

## Lanzarote\_Finca de la Florida



Situado en una tranquila zona de los viñedos, en el mismo centro de las isla y cerca del pueblo de San Bartolomé se encuentra la Finca De La Florida. A una distancia de 12 Km. tenemos Puerto del Carmen y en el sentido opuesto a unos 16 Km. encontramos la famosa Playa de Famara de 6 Km. de largo.

**DIRECCIÓN:**

El Islote, 90. 35550 San Bartolomé. San Bartolomé

**ACTIVIDADES:**

La finca cuenta con instalaciones para que usted pueda desarrollar actividades deportivas como bicicletas de montaña o colaborar en las labores propias de la finca. Gimnasio y sauna. Piscina. Tenis con luz. Minigolf. Ping pong. Caballos. También contamos con los niños, para los cuales disponemos de un parque infantil y piscina para ellos..

**TEL\_928521124/36 FAX\_928520311**

**PRECIO:**

A partir de 105 €

# LEÓN /CASTILLAYLEÓN

## Castrillo de los Polvazares\_**Cuca la Vaina**



Todas las habitaciones ofrecen una decoración diferente. El corredor, ambientado con plantas, ofrece una vista del monte Teleno. No se oyen pasar los coches, sólo el canto de los pájaros.

**DIRECCIÓN:**

Jardín s/n. Castrillo de los Polvazares, Astorga. León.

**ACTIVIDADES:**

Actividades rurales por la zona.

**TEL\_987691078 FAX\_987691078**

**PRECIO:**

A partir de 55 €

## Molinaseca\_**Casa el Palacio**



Antiguo palacete restaurado con excelentes vistas a un puente romano. Destacar la armonía y buen gusto de su salón abuhardillado. Su encanto, su limpieza, con todos los servicios, su historia y su gran belleza le convierte en uno de los lugares mas idóneos a la hora de hacer una escapada o una larga estancia.

**DIRECCIÓN:**

C/ Palacio, 16 - 24413 Molinaseca. León

**ACTIVIDADES:**

Salidas al campo, rutas culturales, etc.

**TEL\_987453094 FAX\_987 453 047**

**PRECIO:**

A partir de 130 €

## Cistierna\_**Rio Esla**



El lugar ideal para relajarse unos días y desconectar. Muy buen gusto en la decoración. Excelente restaurante.

**DIRECCIÓN:**

C/ Esteban Corral, 5 - 24800 Cistierna. León

**ACTIVIDADES:**

Podrá disfrutar tanto en los verdes prados de la ribera del Esla como en la majestuosidad grisácea de los Picos de Europa.

**TEL\_987 701 025 FAX\_987 702 031**

**PRECIO:**

A partir de 50 €

# LLEIDA /CATALUÑA

## Peramola\_Can Boix

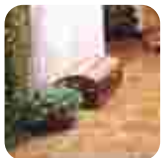

Para llegar hasta este bello hotel de Peramola has de atravesar las montañas pirenaicas en dirección a Andorra. La primera vista del hotel es sencillamente espectacular. Rodeado de altas montañas dos construcciones de aspecto típico.

**DIRECCIÓN:**

Calle Afores, s/n. Peramola. Lleida.

**ACTIVIDADES:**

Sauna y práctica deportiva en el propio hotel ( tenis, pingpong,...). Senderismo y ruta del románico. Equitación y deportes de aventura y riesgo. Caza y pesca.

**TEL\_973470266**

**PRECIO:**

A partir de 79 €

## Baqueira\_La Pleta



El hotel La Pleta está situado en el corazón de los Pirineos, en el idílico valle de Arán, a 1.700 metros de altura. El hotel se encuentra ubicado a solo 400 metros del telesilla en la urbanización "La Pleta Neu".

**DIRECCIÓN:**

Baqueira Beret s/n

**ACTIVIDADES:**

Senderismo, esquí en temporada, gimnasio, hidromasaje.

**TEL\_973645550**

**PRECIO:**

A partir de 104 €

## Seu D'Urgell\_El Castell



Situado a los pies del castillo, este idílico hotel es ideal para descansar unos días y desconectar del mundo.

**DIRECCIÓN:**

Ctra. Nacional, 260. Km 229 La Seu D'Urgell 25700

**ACTIVIDADES:**

Salidas al campo, rutas culturales, etc.

**TEL\_973350704**

**PRECIO:**

A partir de 82 €

# LLEIDA /CATALUÑA

## Vielha e Mijaran\_Tryp Royal Tanau



Es el sueño de miles de esquiadores: asomarse por la ventana y lanzarse sobre la nieve ladera abajo. Pues bien, en el Meliá Royal Tanau esto es posible. Situado a pie de pista, junto a uno de los remontes de la estación de Baqueira Beret. Su privilegiada ubicación es su principal arma; el centro de hidroterapia, con jacuzzi al aire libre, hace el resto.

### **DIRECCIÓN:**

Ctra. de Beret, s/n. Naut Arán. Baqueira Beret

### **ACTIVIDADES:**

Gimnasio, sucumbir ante un tratamiento de hidroterapia o belleza, recibir un buen masaje o elegir entre piscina climatizada o baño de burbujas.

**TEL\_973 644 446 y 902 144 444.**

### **PRECIO:**

A partir de 100 €

# LUGO /GALICIA

## Rabade. Lugo\_Hotel Manuel Francisco



El Hotel MANUEL FRANCISCO se encuentra situado en Rabade (Lugo), punto centro de Galicia, a 9 km. de Lugo Capital, a 75 km. de La Coruña, a 90 km. de Santiago y a 65 km. de la Costa Lucense.

**DIRECCIÓN:**

Avda. Coruña, 107. Rabade. Lugo

**ACTIVIDADES:**

Visitas a Santiago de Compostela. Paseos por la ciudad. Visita al castillo. Excursiones.

**TEL\_9982 390012 EMAIL\_mflugo@mundo-r.com**

**PRECIO:**

A partir de 40 €

## Lugo\_Gran Hotel Lugo



Todas sus habitaciones (156 dobles, 10 junior suite, 1 suite presidencial) exteriores, TV en color, vídeo, antena parabólica, mini-bar, hilo musical y aire acondicionado. El establecimiento se completa con restaurante, cafetería, bar, discoteca, sala de bingo, salones para congresos, piscina, solarium, galería comercial y parking.

**DIRECCIÓN:**

Ramón Ferreiro, 21. 27002 Lugo.

**TEL\_982224152 FAX\_982241660 EMAIL\_ghlugo@proalsa.es**

**PRECIO:**

A partir de 75 €

## Eirexalba\_Hotel Hermida Rural



Convento Agustino del Siglo XVII con frondoso jardín en donde se encuentra el claustro, que da paso a un interior monumental. Ladrillo y piedra se reflejan en su original piscina. Cocina sencilla con típicos sabores en la sopa de ajo, cochinillo y cordero asado.

**DIRECCIÓN:**

Embalse Vilasoto - Eirexalba (Sarria)

**ACTIVIDADES:**

Natación, tenis, ping-pong, golf, paseos a caballo. Excursiones: Chinchón, Aranjuez, Colmenar de Oreja.

**TEL\_ 982 42 04 04 FAX\_ 982 42 04 74 EMAIL\_contacto@hermidarural.com**

**PRECIO:**

A partir de 30 €

# MADRID /MADRID

## Chinchón\_**Parador de Chinchón**



Convento Agustino del Siglo XVII con frondoso jardín en donde se encuentra el claustro, que da paso a un interior monumental. Ladrillo y piedra se reflejan en su original piscina. Cocina sencilla con típicos sabores en la sopa de ajo, cochinillo y cordero asado.

**DIRECCIÓN:**

Av. Generalísimo, 1. Chinchón 28370. Madrid.

**ACTIVIDADES:**

Natación, tenis, ping-pong, golf, paseos a caballo. Excursiones: Chinchón, Aranjuez, Colmenar de Oreja.

**TEL\_91 894 09 08 URL\_<http://interhotel.com/spain/es/hoteles/3436.html>**

**PRECIO:**

A partir de 94 €

## Rascafría\_**Santa María del Paular**

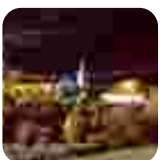

El Hotel Santa María de Paular, con sus patios y sus jardines, ocupa el antiguo pabellón de caza de los Trastámara. Sus paredes y árboles centenarios son mudos testigos de la más reciente historia de España.

**DIRECCIÓN:**

Ctra. de Cotos, Km. 26,5 - Rascafría - 28741 - Madrid

**TEL\_91 8691011 FAX\_91 8691006 EMAIL\_[reservas@paular.com](mailto:reservas@paular.com)**

**URL\_<http://www.sierranorte.com/paular>**

**PRECIO:**

A partir de 147€

## Patones\_**El Tiempo Perdido**



Un delicioso pequeño hotel escondido en la sierra como una esmeralda en un escriño, cuyo lujo es el encanto de la paz y la dulzura de la tranquilidad.

**DIRECCIÓN:**

Travesía del Ayuntamiento - Patones de Arriba - 28189 - Madrid

**TEL\_91 843 21 52 FAX\_91 843 21 48**

**PRECIO:**

A partir de 85€

# MÁLAGA /ANDALUCÍA

## Ojén\_La Posada del Ángel



Situada en el corazón de Ojén, típico pueblo blanco de Andalucía, se encuentra La Posada del Ángel. El complejo de estilo mozárabe-andaluz, dispone de 17 habitaciones dobles, dotadas de las más modernas instalaciones, algunas con terraza individual y decoradas cada una con un estilo diferente.

**DIRECCIÓN:**

Calle Mesones nº21. Ojén. Málaga

**ACTIVIDADES:**

Senderismo, tenis, tiro al plato, golf, excursiones, etc.

**TEL\_952 881 808 / 677 685 115 FAX\_952 881 810**

**PRECIO:**

A partir de 50 €

## Rincon de la Victoria\_Molino de Santillán



Una amplia recepción da la bienvenida a todo visitante que llegue hasta el Molino de Santillán. Decorada en un estilo rústico y pintada con colores claros y con muebles de madera, dando un estilo clásico y campestre, de acogida para todo visitante que venga a disfrutar de la zona o a descansar en tan acogedor paraje.

**DIRECCIÓN:**

Ctra. de Macharaviaya, Km. 3 29730 RINCON DE LA VICTORIA

**ACTIVIDADES:**

Golf, Tennis, Equitación, Montañismo, Caza, Cicloturismo

**TEL\_902 120240 FAX\_952 400950**

**PRECIO:**

A partir de 95€

## Ronda\_Casona de la Ciudad



Dentro del conjunto de las 809 casas, palacetes y mezquitas que se alzaban en la antigua Medina rondeña, es difícil imaginar que entre estos antiguos callejones, puedan existir tantos metros cuadrados de zona verde, con piscina, pinsapos y pinos. Todo ello, mezclado con plantas autóctonas de la zona.

**DIRECCIÓN:**

C/ Marqués de Salvatierra 5 29400 Ronda

**TEL\_952879595 FAX\_952161095**

**PRECIO:**

A partir de 91€

# MURCIA /MURCIA

## La Manga del Mar Menor\_Hotel Entremares



Amplios salones sociales con música ambiental y vistas al mar, área de Internet gratis, salas de fiestas, zonas infantiles, piscina exterior.

**DIRECCIÓN:**

Gran Vía La Manga, s/n. 30380. La Manga del mar menor. Murcia

**TEL\_ 968 56 31 00 FAX\_ 968 56 32 11 EMAIL\_m.garcia@hmash.com**

**PRECIO:**

A partir de 40 €

## Bullas\_Hospedería Molino de Abajo



Antiguo molino rehabilitado en las márgenes del río Mula, a 1,5 km. de Bullas. 4 habitaciones dobles y dos módulos con 2 habitaciones dobles cada uno. Calefacción eléctrica, restaurante con chimenea.

**DIRECCIÓN:**

Carretera de Totana.Paraje del Molino de Abajo. 30180 Bullas.

**ACTIVIDADES:**

Visitas guiadas, juegos de mesa, agroactividades, senderismo, servicio de bicicletas y las existentes en las Bullas.

**TEL\_ 968 41 13 83 FAX\_ 968 43 13 83**

**PRECIO:**

A partir de 28,12 €

# NAVARRA / NAVARRA

## Javier, Navarra\_Hotel El Mesón



Año tras año, en su caminar, los miles de peregrinos venidos de todo el mundo nos visitan y enriquecen con sus experiencias. Desde Francia, Japón o Alemania, y no olvidemos la India, nuestros amigos reconocen la imagen del Santo que es visitado durante todo el año.

**DIRECCIÓN:**

Plaza de Javier. C.P. 31411 Javier, Navarra

**ACTIVIDADES:**

Rutas turísticas. Paseo por el Castillo de Javier. Foz de Lumbier: Reserva natural. Rencesvalles: Leyenda viva. Paseos por la verde Pamplona. Las Bardenas Reales.

TEL\_ 948 88 40 35 FAX\_ 948 88 42 26 EMAIL\_ [info@hotelmeson.com](mailto:info@hotelmeson.com)

URL\_ <http://www.hotelmeson.com>

**PRECIO:**

A partir de 52 €

## Pamplona\_Hotel Maisonnave



El Hotel Maisonnave, de gran tradición en la ciudad, ha sido un hotel viajero, como sus huéspedes. El primer Hotel Maisonnave estaba situado junto a la Plaza del Castillo. Allí, en los años 20, con el auge de la ciudad y la celebridad de las fiestas de San Fermín, el hotel acogió el primer turismo internacional. En 1944, el hotel pasó de manos de sus fundadores, los Maisonnave, a sus actuales propietarios, la familia Alemán.

**DIRECCIÓN:**

C/Nueva, 20 - 31001 - Pamplona

**ACTIVIDADES:**

Galería de Arte, Fiesta de los San Fermín, Visitas guiadas, excursiones a los alrededores.

TEL\_ 948 22 26 00 FAX\_ 948 22 01 66 URL\_ [www.hotelmaisonnaves.es](http://www.hotelmaisonnaves.es)

**PRECIO:**

A partir de 54 €

# OURENSE /GALICIA

## Ourense\_Gran Hotel San Martín

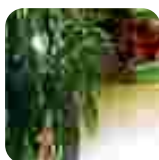

El Gran Hotel San Martín es un moderno hotel de 4\* situado en le centro de Ourense. El hotel dispone de 90 habitaciones dobles con: Baño completo, secador de pelo, T.V. color y vía satélite, Hilo Musical, Plancha de pantalones, Teléfono directo, Aire Acondicionado, Minibar.

**DIRECCIÓN:**

C/ Curros Enríquez, 11. 32003 - Ourense

**ACTIVIDADES:**

Si es usted un amante del Golf y desea practicar su deporte favorito, a 15 minutos del GH San Martín descubrirá, en un paisaje de suaves relieves y luz inigualable, un magnífico campo de golf. Desde el hotel San Martín se pueden hacer innumerables excursiones de Allariz hasta el Cañón del Sil, contemplando paisajes y admirando la arquitectura y belleza de monasterios y pueblos.

**TEL\_988 37 18 11 FAX\_988 37 21 38 EMAIL\_ghourense@proalsa.es**

**PRECIO:**

A partir de 64 €

## Xeixalbo. Ourense\_Hotel Auriense



Nuevos y diferentes salones de reuniones y convenciones en primera planta(luz natural), con capacidad de hasta 140 personas y próximamente con líneas de RDSI - Conexión para ordenador. 81 Habitaciones dobles,40 Habitaciones individuales 16 Suites.

**DIRECCIÓN:**

El Cumial. nº12. CP.32.970 Xeixalbo. Ourense.

**ACTIVIDADES:**

Podrá practicar Golf, Tenis y disfrutar de un polideportivo. Diferentes expediciones tanto en la ciudad de Ourense como en sus alrededores.

**TEL\_ 988 23 49 00 FAX\_ 988 24 50 01 EMAIL\_reservas@auriensehotel.com**

**PRECIO:**

A partir de 85 €

# PALENCIA /CASTILLAYLEÓN

## Ampudia\_Casa del Abad



Edificio del Siglo XVII que por su historia (fue Casa del Abad de la Colegiata de San Miguel de Ampudia), su porte señorial y por encontrarse enclavado en la plaza principal, constituye uno de los edificios más emblemáticos de la Villa.

**DIRECCIÓN:**

Plaza Francisco Martín Gormaz, 12. Ampudia. Palencia

**ACTIVIDADES:**

Fácil acceso a los Picos de Europa o a diversas rutas provinciales de interés, como las villas romanas, los museos o las catedrales.

**TEL\_979768008 FAX\_979768300**

**PRECIO:**

A partir de 60 €

## Palencia\_Carrión de los Condes



Hotel ubicado en lo que fué antiguo Monasterio Benedictino de San Zoilo, fundado en el s.XI a orillas del río Carrión y reformado en el s.XVI. Declarado Monumento Nacional y Bien de Interés Cultural.

**DIRECCIÓN:**

Obispo Souto, s/n. Carrión de los Condes

**ACTIVIDADES:**

Situado a orillas del río Carrión, en pleno centro del Camino de Santiago y de la Provincia de Palencia. Fácil acceso a los Picos de Europa o a diversas rutas provinciales de interés, como las villas romanas, los museos o las catedrales.

**TEL\_979880461**

**PRECIO:**

A partir de 42 €

## Santa María de Mave\_El Convento



Antiguo priorato Benedictino con interiores de atmósfera monacal, restaurado recientemente por la familia Moral. Jardines preciosos. Las habitaciones pecan de austeridad.

**DIRECCIÓN:**

Monasterio de Santa María de Mave.Santa María de Mave, Palencia.

**ACTIVIDADES:**

Rutas a caballo.

**TEL\_979123611 FAX\_979125492**

**PRECIO:**

A partir de 53 €

# PONTEVEDRA / GALICIA

## Pontevedra\_Parador de Pontevedra



El Parador ocupa un palacio que fuera antigua residencia de los Condes de Maceda. Se alza en el casco histórico de la ciudad y combina líneas regias, nobles y señoriales con innumerables referencias de ensueño rural en un entorno que invita a recorrer infinidad de calas y playas.

**DIRECCIÓN:**

C/ Barón, 19. 36002 Pontevedra

**TEL\_ 986 85 58 00 FAX\_ 986 85 21 95 EMAIL\_ pontevedra@parador.es**

**PRECIO:**

A partir de 94,24 €

## O Grove. Pontevedra\_Hotel Mar Atlántico



El Hotel Mar Atlántico se nutre de la esencia de todo el sabor de esta tierra mágica. Aúna a su privilegiada situación una arquitectura moderna y respetuosa con los materiales de construcción típicos de la zona. Disfruta de amplias zonas ajardinadas y pinares donde comprobará que en nuestro hotel la tranquilidad es una máxima prioridad.

**DIRECCIÓN:**

San Vicente del Mar. O Grove. Pontevedra.

**ACTIVIDADES:**

**Programa antiestrés, programa descontracturante y relajante y diferentes excursiones y visitas guiadas.**

**TEL\_ 986 73.80.61 FAX\_ 986 73.82.99 EMAIL\_ info@hotelmaratlantico.com**

**PRECIO:**

A partir de 30,25 €

## Samieira. Pontevedra\_Hotel Covelo



El Hotel Villa Covelo es una elegante y moderna edificación, adaptada a la hostelería de hoy, un confort que dentro de sus tres estrellas se diferencia y distingue de los de su categoría.

**DIRECCIÓN:**

Covelo, 37 - 36992 Samieira POIO - Pontevedra

**ACTIVIDADES:**

Biblioteca, sauna, gimnasio, piscina, solarium, tenis de mesa, sala de juegos, sala de TV, parking gratuito, restaurante, playa a 150m.

**TEL\_ 986 74 11 21 FAX\_ 986 74 15 20 EMAIL\_ hotelcovelo@infonegocio.com**

**URL\_ <http://www.galinor.es/covelo/>**

**PRECIO:**

A partir de 35 €

# SALAMANCA /CASTILLAYLEÓN

## Cabaco\_Hospedería del Santuario de la peña de Francia



Situado en el Santuario de la Virgen de la Peña de Francia a 1.723 metros de altura se encuentra esta Hospedería del siglo XVI restaurada con el máximo respeto a su historia. El conjunto del Santuario data de 1.450 y es de estilo Gótico Primario.

**DIRECCIÓN:**

Peña de Francia. El Cabaco.

**ACTIVIDADES:**

Equitación, caza, montañismo, cicloturismo, etc.

**TEL\_923 164 000 / 394**

**PRECIO:**

A partir de 60 €

## La Alberca\_Doña Teresa



El lugar ideal para buscar la tranquilidad. Enclave precioso en medio de la naturaleza.

**DIRECCIÓN:**

Ctra. de Mogarraz, s/n - 37624 Alberca (La). Salamanca

**ACTIVIDADES:**

Salidas al campo, rutas culturales, paseos en bicicleta, excursiones, etc.

**TEL\_923 415 308 FAX\_923 415 308**

**PRECIO:**

A partir de 60 €

# SANTACRUZ /CANARIAS

## Orotava\_**Parador de las cañadas del Teide**



En un lugar tan idílico como éste es más fácil concentrarse en el trabajo ya que el Parador le ofrece los servicios necesarios para celebrar con éxito su reunión de trabajo o su convención. Y como el trabajo no lo es todo, en el tiempo de ocio le proponemos relajarse en su piscina interior climatizada o paseando por los alrededores a través de la red de senderos que cruzan el Parque Nacional del Teide y disfrutar después de las acogedoras estancias del Parador y de la exquisita y original cocina canaria.

### **DIRECCIÓN:**

Las cañadas del Teide. 38300 LA OROTAVA, España

### **ACTIVIDADES:**

Expediciones al Parque Nacional del Teide.

**TEL\_922386415 FAX\_ 922382352**

### **PRECIO:**

A partir de 115,26 €

## Garachico\_**La Quinta Roja**



La Casa-Palacio de los Marqueses de La Quinta Roja del siglo XVI, actual "Hotel Rural La Quinta Roja, constituye un inmejorable ejemplo de la arquitectura doméstica tradicional del barroco insular. Su primera fábrica data del siglo XVI, aunque fue reedificada a mediados del siglo XVII, coincidiendo con la otorgación del marquesado por Real Cédula del rey Don Carlos II. El hotel dispone de 20 confortables habitaciones conjugando el estilo rural del edificio con un toque moderno y minimalista, salón de convención, bar-cafetería (24h), Restaurante "El Alpendre", Tasca del Vino, tienda de artesanía, patio central canario con fuente original de la casa, aljimez-mirador para la lectura y el descanso, bicicletas todo terreno y un pequeño spa con sauna, jacuzzi y solarium.

### **DIRECCIÓN:**

Glorieta de San Francisco, s/n. 38450 Garachico (Tenerife)

**TEL\_ 922 133 377 FAX\_ 922 133 360**

### **PRECIO:**

A partir de 105 €

# SEGOVIA /CASTILLAYLEÓN

## Pedraza de la Sierra\_**Hotel de la Villa**



Situado en el centro histórico de la bellísima villa de Pedraza, destaca principalmente por su decoración de Casa y Jardín, basada en las viejas ornamentaciones de Castilla y León. Tanto en sus acogedoras habitaciones, todas diferentes, como en las zonas nobles, llaman la atención los artesonados en madera del siglo XVII.

**DIRECCIÓN:**

Calzada, 5 , 40172 Pedraza de la Sierra . SEGOVIA

**ACTIVIDADES:**

Equitación y piraguismo.

**TEL\_921508651 FAX\_921508653**

**PRECIO:**

A partir de 60 €

## Torre Val San Pedro\_**La Majada**



Pertenece a la localidad de Torre Val San Pedro, en la Comunidad de Villa y Tierra de Pedraza. Su fachada se ciñe a la más pura construcción tradicional en piedra y madera. Decoración rústica por doquier que recrea ambientes campesinos no exentos de elegancia y confort.

**DIRECCIÓN:**

Calle Tres casas, 25.

**ACTIVIDADES:**

Excursiones a Sepúlveda, Pedraza, La Granja, Riofrío y Segovia. Las Hoces de Duratón. Senderismo, mountainbike, caballos, piraguismo y esquí.

**TEL\_921506166**

**PRECIO:**

A partir de 55 €

# SEGOVIA /CASTILLAYLEÓN

## Carrascal del Rio\_Abudilla



Casa típica de labranza. El antiguo pajar está acondicionado como el actual restaurante, un salón y una sala de juegos, decorados con cortinas de alparilla y muebles antiguos pintadas a mano.

**DIRECCIÓN:**

Escuelas, 4 Posterior. Carrascal de la Cuesta - 40181. Turégano. Segovia

**ACTIVIDADES:**

Paseos en bicicleta, rutas a caballo, senderismo, etc.

**TEL\_915 753 431 / 921 120 236 FAX\_916 617 278**

**PRECIO:**

A partir de 90 €

## Segovia\_Ayala Berganza



Este palacete castellano de finales del siglo XV, declarado Monumento Histórico Artístico, es el espléndido marco que alberga el Hotel Ayala Berganza, situado en pleno centro de la ciudad de Segovia, a escasos minutos del Acueducto.

**DIRECCIÓN:**

Calle Carretas, 5.

**ACTIVIDADES:**

Visita cultural y de ocio por la bella ciudad castellana de Segovia.

**TEL\_921460448**

**PRECIO:**

A partir de 120 €

## Segovia\_Los Linajes



Enmarcado en el corazón del casco antiguo de Segovia. En un enclave perfecto para visitar la ciudad cómodamente.

**DIRECCIÓN:**

Dr. Velasco, 9 40003 SEGOVIA.

**ACTIVIDADES:**

Visitas al acueducto, Alcázar, la Catedral, etc.

**TEL\_921460475 FAX\_921460479**

**PRECIO:**

A partir de 50 €

# SEVILLA /ANDALUCÍA

## Utrera\_Hacienda de Orán



A pocos kilómetros de la capital, en Utrera, en pleno campo sevillano, recortando su blanca, almagra y clásica silueta sobre un cielo perennemente azul e inigualable, se encuentra la Hacienda de Orán. La belleza, armonía y funcionalidad del conjunto hacen de él uno de los enclaves sevillanos más excelentes dentro del turismo rural.

**DIRECCIÓN:**

Ctra. Estación D. Rodrigo km 4. Utrera. Sevilla

**ACTIVIDADES:**

Senderismo, rutas gastronómicas, equitación, etc.

**TEL\_955 815 994 / 696 930 204 FAX\_955 815 994**

**PRECIO:**

A partir de 91 €

## Cazalla de la Sierra\_Hospedería de la Cartuja



Sobre los muros de la portería de un monasterio del siglo XV, antiguo hospedaje de los peregrinos del Camino de Santiago, Carmen Ladrón de Guevara montó un hotelito coqueto y acogedor junto a una finca de 40 hectáreas cuajada de fresnos, alcornoques y olivos.

Pintores, escultores y músicos encuentran en este rincón de la sierra norte de Sevilla un sano refugio para ejercitar su estro artístico.

**DIRECCIÓN:**

Carretera A-455 km 2,50, 041370, Cazalla de la Sierra

**ACTIVIDADES:**

Senderismo, rutas a caballo, taller de cerámica.

**TEL\_954884516 FAX\_954884707**

**PRECIO:**

A partir de 90 €

## Guillena\_Aguila Real



Palmeras, buganvillas y macetas de geranios rodean a esta casa de campo emplazada en una finca de veinte hectáreas sembrada de trigo y girasol. El buen gusto interior cala más en los salones y piezas comunes que en la esfera privada de sus dormitorios, ambientados con muebles pintados a mano y tapizados.

**DIRECCIÓN:**

Carretera Guillena-Burguillos km 4, 41210, Guillena

**ACTIVIDADES:**

Senderismo, rutas a caballo

**TEL\_955785006 FAX\_955784330**

**PRECIO:**

A partir de 80 €

# SEVILLA /ANDALUCÍA

## Torre de la Reina\_ Cortijo Torre de la Reina



El lugar denominado hoy Torre de la Reina, corresponde al asentamiento de retaguardia de uno de los campamentos del Rey Fernando III el Santo, durante la conquista de Sevilla. La habilitación del conjunto se ha llevado a cabo para un pequeño hotel de escaso número de habitaciones, pero donde el visitante se encuentre con la historia y naturaleza en plenitud.

**DIRECCIÓN:**

Torre de la Reina

**ACTIVIDADES:**

Golf, equitación, caza. Visitas a ganaderías de reses bravas, vuelos en ultraligeros. Además de acudir a Sevilla y disfrutar de la amplio abanico de posibilidades que ofrece esta ciudad.

**TEL\_955 780 136 FAX\_ 955 780 122**

**PRECIO:**

A partir de 108 €

## Sevilla\_ Las Casas de la Judería



Las antiguas "Casas de la Judería" formaban junto a otros palacios de alrededor, un conjunto de aposentos al servicio de la casa de Béjar, su servidumbre y sus criados. En estos lugares se alojaron los primeros indios americanos que Cristobal Colón trajo de su primer viaje.

**DIRECCIÓN:**

Callejón de Dos Hermanas, 7 41004 Sevilla

**TEL\_ 954 415 150**

**PRECIO:**

A partir de 109 €

# SORIA /CASTILLAYLEÓN

## Molinos de Duero\_**Real Posada de la Mesta**



Entre pinares centenarios, a los pies de los Picos de Urbión que albergan la sobrecogedora Laguna Negra, y a orillas del Duero y del embalse de la Cuerda del Pozo, en el más bello y señorial pueblo de la "Soria Verde", Molinos de Duero, se encuentra la Real Posada de la Mesta.

**DIRECCIÓN:**

Calle Cañerías, s/n.

**ACTIVIDADES:**

Ascensiones a caballos a la Sierra de Urbión. Recolección de trufa negra con perros adiestrados. Deportes náuticos en el embalse de la Cuerda del Pozo. Caza y Pesca. Descenso de barrancos. Piragüismo por el Duero. Rutas señalizadas de senderismo de largo recorrido. Rutas monumentales. Mercado Medieval en Julio. Rutas en 4x4 y Quads.

**TEL\_975378531**

**PRECIO:**

A partir de 63 €

## Sotillo del Rincón\_**Remanso del Río Mazón**



El Hotel Remanso del Río Mazón está emplazado en la reserva Nacional de Urbión. Un lugar para el ocio y vivir la naturaleza, con el máximo confort en un ambiente cálido y acogedor basado en escogidas piezas restauradas. Ideal para viajeros amantes de la naturaleza.

**DIRECCIÓN:**

C/ Heras s/n - 42166 Sotillo del Rincón. Soria

**ACTIVIDADES:**

Alquiler de bicicletas, tenis de mesa, juegos de mesa, golf y préstamo de libros y excelentes vistas panorámicas.

**TEL\_975 27 30 19 / 696 99 61 13 FAX\_975 27 30 65**

**PRECIO:**

A partir de 60 €

## Quintanas de Gormaz\_**La Casa Grande Gormaz**



Casa de aires coloniales con muros de mampostería pintados de albero y fachada principal con los balcones corridos. Posee en un gran salón con chimenea decorado en un estilo rústico muy acogedor.

**DIRECCIÓN:**

Camino de las fuentes, s/n. Quintanas de Gormaz. Soria

**ACTIVIDADES:**

Actividades rurales, excursiones, rutas a caballo.

**TEL\_975340982 FAX\_975340982**

**PRECIO:**

A partir de 70 €

# TARRAGONA /CATALUÑA

## Alcanar\_Tancat de Codorniu



El Tancat de Codorniu está situado en un entorno idílico debido a la bonanza climática, a los naranjos que rodean la finca y a la proximidad de la playa.,

**DIRECCIÓN:**

Ctra. Nacional 340. Km 1059

**ACTIVIDADES:**

Rutas culturales, paseos por el campo, etc.

**TEL\_977737194**

**PRECIO:**

A partir de 90 €

## L'Espluga de Francolí\_Masía del Cadet



Masía del siglo XVIII regentada por los descendientes de la familia propietaria original, los Vidal. Ha recibido influencias arquitectónicas del vecino monasterio del Poblet. Cuenta con 12 sencillas y acogedoras alcobas contagiadas por el profundo silencio del Monasterio.

**DIRECCIÓN:**

Les Masies del Poblet. L'Espluga de Francolí, Tarragona.

**ACTIVIDADES:**

Senderismo, rutas culturales, excursiones.

**TEL\_977870869 FAX\_977870869**

**PRECIO:**

A partir de 60 €

## Valls\_Masoveria del Bosc



La Masoveria del Bosc está situada dentro de la finca "Bosc Nou", incluida en la zona de "Els Boscos de Valls" y en el término municipal de Valls (Tarragona), comarca del Alt Camp. Os encontraréis en un paraje excepcional, con 12 hectáreas de bosques y campos de cultivo.

**DIRECCIÓN:**

Bosc de Valls s/n.

**ACTIVIDADES:**

Senderismo, rutas a caballo, ping-pong, sala de juegos.

**TEL\_977260433**

**PRECIO:**

A partir de 40 €

# TERUEL /ARAGÓN

## Calaceite\_El Cresol de Calaceite



El hotel está decorado con un gusto exquisito. El pueblo y los alrededores son realmente dignos de mención. Muchos de estos pueblos dan la impresión de retroceder en el tiempo y los paisajes son una maravilla.

**DIRECCIÓN:**

Calle Santa Bárbara, 16. Calaceite. Teruel

**ACTIVIDADES:**

Rutas culturales, senderismo, etc.

**TEL\_ 978851174**

**PRECIO:**

A partir de 50 €

## Alcañiz\_Parador de Alcañiz



Erigido sobre la Cumbre de Cerro Pui Pinos, este castillo-convento de los siglos XII-XIII, se convertiría en 1179 en sede de la Orden de los Calatrava. Dominando el paisaje del Maestrazgo. Murales góticos, sepulcro plateresco y fachada barroca se insertan en un interior de suaves tonos rojizos, ocre y verdes, madera de roble en vigas y cuenta además con un plácido jardín.

**DIRECCIÓN:**

Castillo Calatravos s/n. 44600. Alcañiz

**ACTIVIDADES:**

Canoa, Montañismo, Natación, Parapente, Piragüismo, Puenting, Remo, Rutas de naturaleza, Vehículos 4x4, Vela, Visitas Culturales, Windsurf

**TEL\_ 978 83 04 00 FAX\_978 83 03 66**

**PRECIO:**

A partir de 110 €

## Fuentespalda\_Torre de Visco



Un hotel retirado del mundo, singular y encantador. Una masía noble del siglo XV, laberíntico, romántico y solitario vigilando sus amplias tierras en el hermoso valle del río Tastavins. Paz absoluta en un ambiente acogedor, excelente cocina mediterránea, productos de la huerta y finca, caza y setas, trufas negras y bodega cuidada.

**DIRECCIÓN:**

Fuentespalda, E-44587 Teruel

**ACTIVIDADES:**

Paseos, Equitación, Caza, Pesca

**TEL\_ 978 76 90 15 FAX\_978 76 90 16**

**PRECIO:**

A partir de 200 €

# TOLEDO /CASTILLALAMANCHA

## Valdeverdeja\_Casa Bermeja



Antigua casa de labor situada en el interior del pueblo, rehabilitada con excelente gusto. Cinco habitaciones, una suite y seis apartamentos en torno al patio castellano convertido en jardín con piscina. Grandes espacios, llenos de luz, donde se combina sabiamente el mueble rústico con el de diseño.

**DIRECCIÓN:**

Calle Iglesia, 9.

**ACTIVIDADES:**

Caza y pesca, canoa y senderismo, caballos y, en un radio de 100 kilómetros, Trujillo, Guadalupe y Toledo.

**TEL\_925454586**

**PRECIO:**

A partir de 60 €

## Toledo\_Pintor el Greco



Es una casa toledana del siglo XVII, antigua panadería restaurada y recuperada en la que se ha mantenido la fachada y un patio con fuente.

**DIRECCIÓN:**

Alamillos del Tránsito, 13 Toledo 45002

**ACTIVIDADES:**

Ruta turística por la ciudad monumental.

**TEL\_902180743**

**PRECIO:**

A partir de 47 €

## Torralba de Oropesa\_Casa Grande de Torralba

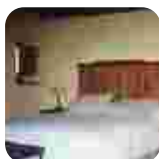

Podrás disfrutar de la estancia en este edificio del siglo XV (fue ampliado en el XVII) entre grandes muros que han sido testigos de numerosos acontecimientos históricos. Inmersos entre altos techos vestidos con gruesas vigas de madera, doseles, celdillas... podremos acudir a una cueva que anteriormente fue utilizada como bodega y despensa y su molino con grandes vasijas.

**DIRECCIÓN:**

Calle Jose Antonio, 22.

**ACTIVIDADES:**

Senderismo, rutas culturales, excursiones. Visitas a los monasterios de Yuste y Guadalupe.

Senderismo por el valle del Jerte, la sierra de Gredos, La Vera o Parque Nacional de Monfragüe.

Visitas al castillo de Oropesa, Trujillo, Lagartera. Caballos.

**TEL\_925430924**

**PRECIO:**

A partir de 60 €

# VALENCIA /VALENCIA

## Xàtiva\_Hostelería de Mont Sant

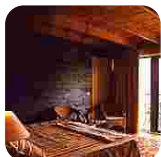

La Hostería Mont Sant, alzada sobre lo que era antiguamente una Alquería, ha sido restaurada rigurosamente permitiendo recuperar una arquitectura de interés histórico y siguiendo un criterio de modernización que conjuga el respeto a la tradición con aportaciones de diseño de vanguardia.

### DIRECCIÓN:

Carretera del Castillo, s/n 46800 - Xàtiva

TEL\_962275081 URL\_<http://www.charming-spain-hotels.com/spanish/hotel/35#>

### PRECIO:

A partir de 82,24 €

# VALLADOLID /CASTILLAYLEÓN

## Arroyo de la Encomienda\_**El Jardín de la Abadía**



Antigua Abadía está situada a tan sólo 3 kilómetros de Valladolid, en la encrucijada de las rutas que enlazaban los legendarios pueblos de Castilla.

**DIRECCIÓN:**

San José, 3-5, 47195 Arroyo de la Encomienda. VALLADOLID

**ACTIVIDADES:**

Rutas culturales, salidas al campo, etc.

**TEL\_983 409 916 FAX\_983 407 035**

**PRECIO:**

A partir de 62 €

## Pozal de gallinas\_**Posada del Pinar**



El edificio, que data del siglo XVII, sufrió una profunda rehabilitación en el XIX y en 1999 fué puesto a punto para servir de posada. Las instalaciones, por tanto, están dotadas con todas las comodidades que hacen grata la estancia al visitante. Los huéspedes tienen a su disposición lo mejor de la gastronomía castellana.

**DIRECCIÓN:**

Pinar de San Rafael - 47450 Pozal de Gallinas. Valladolid

**ACTIVIDADES:**

Ruta de los castillos; del Caballero (ruta que une Olmedo con Alcazarén); y del vino blanco. Paseos a caballo en temporada y en bici dentro de la propia finca. Visita histórico monumental a Medina del Campo, Olmedo y Tordesillas. Zoológico.

**TEL\_983 481 004 / 639 394 456 FAX\_915 646 191**

**PRECIO:**

A partir de 54 €

# VIZCAYA /PAISVASCO

## Errigoiti, Vizcaya\_Casa Elizetxe

Antigua edificación de piedra y madera de roble construida en el siglo XVIII, de tres pisos, que durante años fue residencia de los párrocos de Errigoiti. Cuenta con seis habitaciones dobles abuhardilladas, una de ellas con hidromasaje.



### DIRECCIÓN:

Elizalde Etxebarri, 161 - Guernika-Bermeo - 48309 Errigoiti Vizcaya (Euskadi/País Vasco)

### ACTIVIDADES:

Actividades ganaderas y agricultura biológica. Fronton y área de juego para niños. Actividades relacionadas con la naturaleza, senderismo, deportes náuticos. Excursiones a Gernika, las cuevas de Santimamiñe, el bosque pintado de Oma y la comarca de Lea-Artibai.

**TEL\_946 256 194 FAX\_946 256 194**

### PRECIO:

A partir de 33 €

## Vizcaya\_Hotel Hesperia Zubialde

Situado frente a la Feria de Muestras de Bilbao y el nuevo Palacio de Congresos Euskalduna. A escasos metros del Estadio de San Mamés y próximo al museo Guggenheim, el Hotel Hesperia Zubialde le ofrece la comodidad de sus instalaciones en un edificio antiguo completamente rehabilitado.



### DIRECCIÓN:

Camino de la Ventosa, 34. 48013 - Bilbao-Vizcaya

**TEL\_944008100 FAX\_944008110 EMAIL\_hotel@hesperia-zubialde.com**

**URL\_www.hesperia-zubialde.com**

### PRECIO:

A partir de 58€

# ZAMORA /CASTILLAYLEÓN

## Puebla de Sanabria\_Hospedería La Cartería



Una casona de finales del siglo XIX es la actual hospedería de La Cartería. La entrada al cálido recinto, con 20 habitaciones disponibles, se realiza a través del distribuidor que, como el resto de la casa, está decorado con tonos cálidos y bonitos dibujos que acompañan una estancia tranquila y cómoda.

**DIRECCIÓN:**

Calle Rua, 16.

**ACTIVIDADES:**

Parques Naturales de Somiedo y Muniellos y Cuevas de Candamo. Rutas a caballo por bosques y playas. Deportes multiaventura. Senderismo.

**TEL\_980620312**

**PRECIO:**

A partir de 60 €

## Pereruela\_Posada Dehesa Congosta

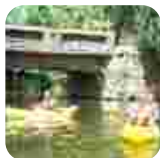

Edificación del Siglo XII, responde a la tipología de Casa de Dehesa zamorana. Estas casas destacaban por su sobriedad y sus numerosas dependencias. En su rehabilitación se ha tenido un cuidado exquisito y mucho respeto por la Historia.

**DIRECCIÓN:**

Dehesa Congosta. San Román de los Infantes. Pereruela. Zamora

**ACTIVIDADES:**

Ornitología, recogida de plantas, senderismo, equitación, etc.

**TEL\_615 217 642**

**PRECIO:**

A partir de 70 €

# ZARAGOZA /ARAGÓN

## Gallocanta\_Casa La Laguna



Es una casa de turismo rural restaurada recientemente. Se ha mantenido la estructura original del edificio. Relájese y disfrute en paz.

**DIRECCIÓN:**

Gallocanta. Zaragoza

**ACTIVIDADES:**

Una de las actividades principales es desplazarse desde el pueblo al observatorio desde donde podemos ver el lugar donde se posan las grullas, siendo el único sitio desde donde se pueden ver.

TEL\_976 80 31 38

**PRECIO:**

A partir de 40 €

## Zaragoza\_Parador de Sos del Rey Católico



De carácter aragonés, el edificio conserva el ambiente monumental, histórico y artístico de Sos del Rey Católico. El interior, regio y elegante, ofrece desde algunas estancias hermosas vistas de la ciudad. La madera recubre columnas interiores y predomina en el mobiliario de estilo castellano. El espacio y la luz son común denominador de las habitaciones, gracias a sus amplios ventanales.

**DIRECCIÓN:**

C/ Arq. Sainz de Vicuña, s/n. 50680

**ACTIVIDADES:**

Caza, Natación, Parapente, Patines de agua, Piragüismo, Rafting, Senderismo, Vela

TEL\_948 88 80 11 FAX\_948 88 81 00

**PRECIO:**

A partir de 84 €

## Uncastillo\_Posada la Pastora



Tradición, hospitalidad, personalidad, trato amable, autenticidad, tranquilidad, calidad, servicio. La estancia en Posada la Pastora supone un alivio para cuerpo y mente. El cuerpo disfruta del sosiego reinante, la mente se ve transportada a la época medieval en la que el tiempo se medía de otra manera.

**DIRECCIÓN:**

C/ Roncesvalles, 1. Uncastillo. Zaragoza

**ACTIVIDADES:**

Rafting, senderismo, pesca, bicicleta, etc

TEL\_976 67 94 99 FAX\_976 679 211

**PRECIO:**

A partir de 30 €

# ZARAGOZA /ARAGÓN

## Calatayud\_Mesón de los Dolores



Fantástico mesón restaurado. Ideal para relajarse unos días y degustar los sabrosos productos gastronómicos de la tierra.

**DIRECCIÓN:**

Plza de los Mesones, nº 4. Calatayud. Zaragoza

**TEL\_976 889 055 FAX\_976 889 059**

**PRECIO:**

A partir de 40 €

univadis ha recopilado esta información a partir de fuentes públicas. univadis no tiene ningún tipo de acuerdo con las empresas aquí anunciadas y por lo tanto declina cualquier responsabilidad sobre la calidad del servicio que ofrecen. Para consultas directamente relacionadas con las casas y hoteles contacte directamente con el teléfono de información que se adjunta en cada uno de ellos.

---

Recopilación realizada por:



un servicio de  **MSD**